

### I - C O T A T I O N S N A T I O N A L E S



#### GROS BOVINS ENTREE-ABATTOIR - Etat d'engraissement 3 en €/kg

Vous trouverez en pages suivantes les cotations nationales et régionales gros bovins entrée-abattoir. Vous trouverez également ci-après une série de graphiques montrant l'évolution des cours en 2012 et 2013 pour certaines catégories.

**JB - VIANDE U= €/kg**

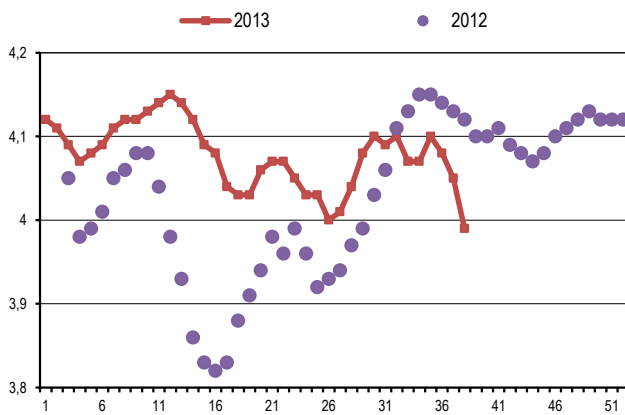

**GENISSES / VIANDE MIXTE LAIT O= / €/kg**

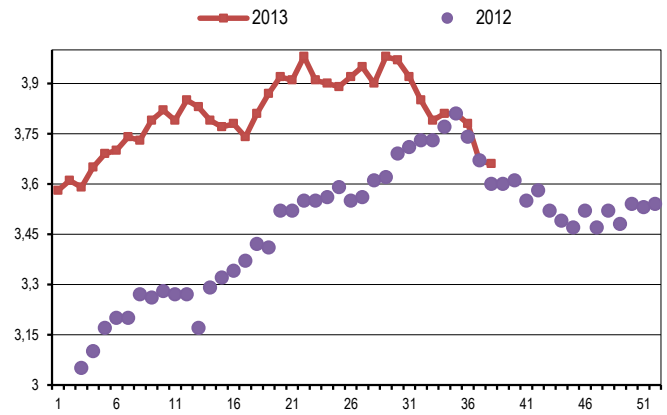

**JB - MIXTE R= / €/kg**

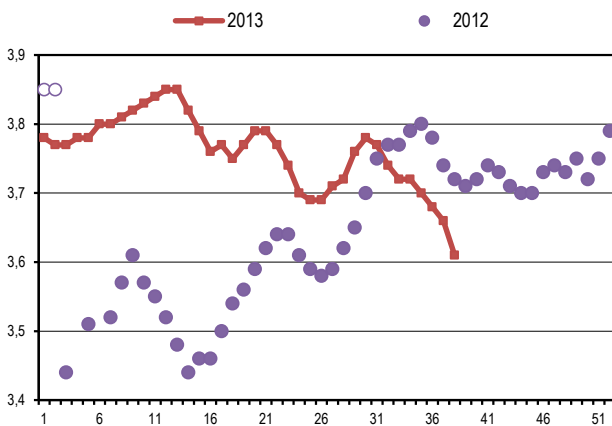

**GENISSES / VIANDE U= / €/kg**

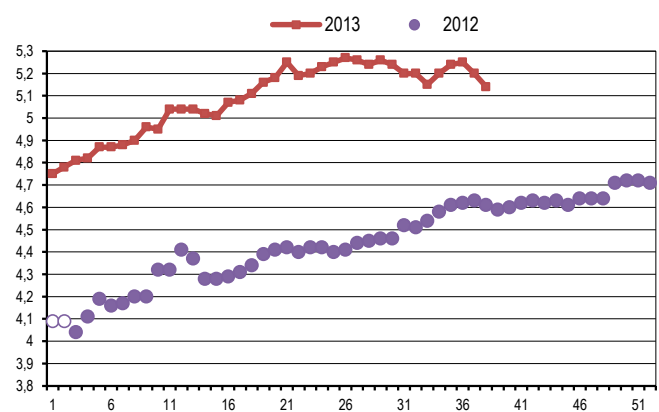

**JB - LAIT O= / €/kg**

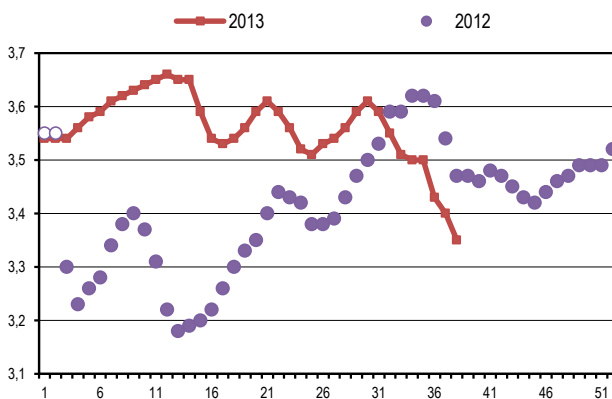

**GENISSES / VIANDE R= / €/kg**

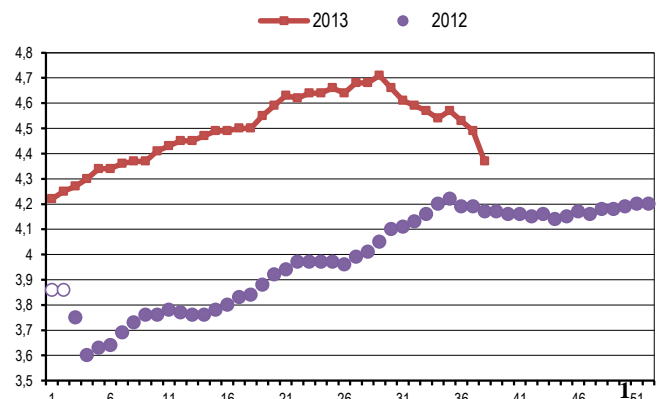

### VACHES / VIANDE TOUTE RACE U= / €/kg

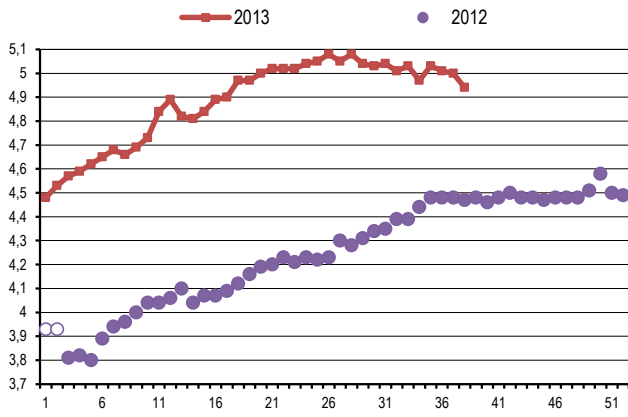

### BOEUFS / VIANDE U= / €/kg

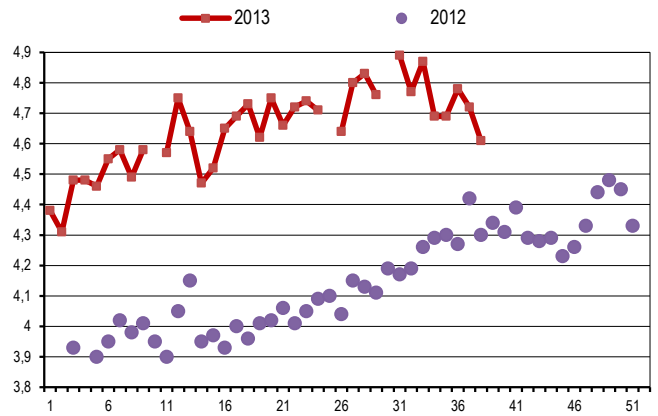

### VACHES / VIANDE TOUTE RACE R= / €/kg

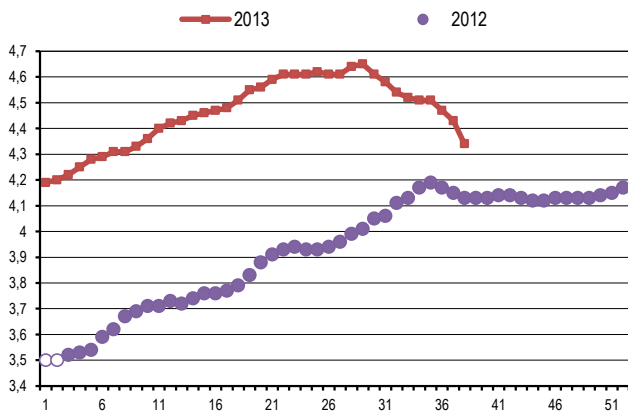

### BOEUFS / VIANDE R= / €/kg

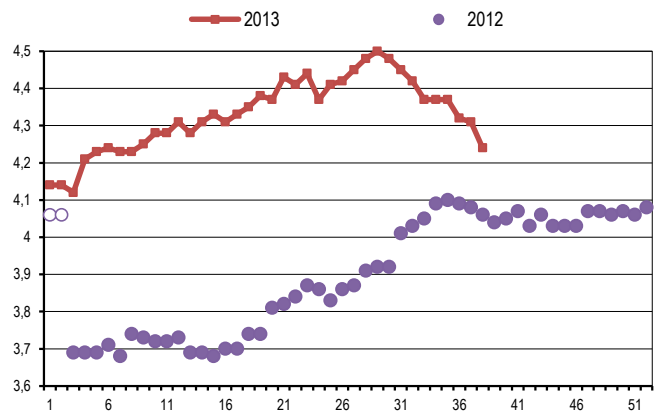

### VACHES / MIXTE O= / €/kg

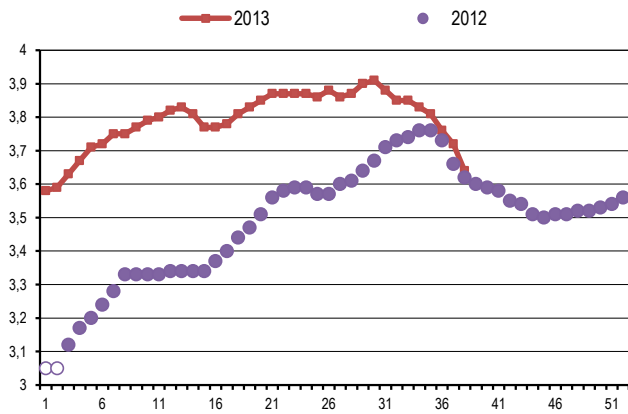

### BOEUFS / MIXTE O= / €/kg

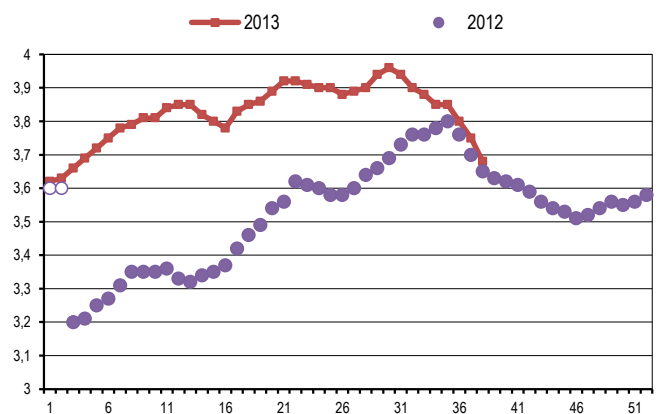

### VACHES / LAIT P= / €/kg

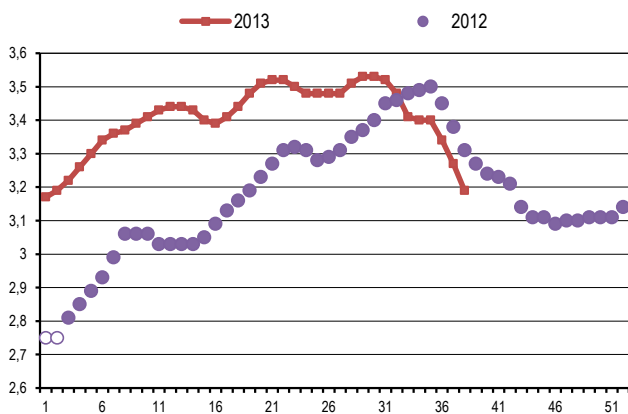

# COTATIONS NATIONALES DES GROS BOVINS ENTREE-ABATTOIR

Etat 26-2

## ENTREE ABATTOIR

SEMAINE N° 38

DU 16/09/2013

AU 22/09/2013

en Euro/kg net																	
Typologie	Jeunes Bovins Etat d'engraissement : 3				Taureaux Etat d'engraissement : 2	Bœufs Etat d'engraissement : 3			Vaches Etat d'engraissement : 3							Génisses Etat d'engraissement : 3	
	Conformation et tiers de classe	Viande	Blonde d' aquitaine	Mixte	Lait	Viandes mixte lait	Viande	Mixte	Lait	Viande	Viande	Blonde d' aquitaine	Charolaise	Limousine	Mixte	Lait	Viandes mixte lait
									Toutes races	-10 ans +350kg	-10 ans +350kg	-10 ans +350kg	-10 ans +350kg				+350kg
<b>E</b>	4,21	4,29				-			5,67	5,67	-					6,46	6,48
Var.	-0,04	-0,18							-0,07	-0,09						0,27	0,29
<b>U+</b>	4,10	4,33				-				5,51	5,54		-			5,37	5,43
Var.	-0,03	-0,01								0,09	0,02					-0,13	-0,07
<b>U=</b>	3,99	4,23			3,13	4,61			4,94	5,18	5,41	4,61	5,07			5,08	5,14
Var.	-0,06	-0,04			-0,03	-0,11			-0,06	-0,02	-0,01	-0,13	-0,02			-0,06	-0,06
<b>U-</b>	3,93	4,14			3,09	4,47				4,79	5,21	4,45	4,99			4,86	4,88
Var.	-0,04	-0,03			-0,05	-0,05				-0,08	-0,02	-0,09	-0,01			-0,05	-0,05
<b>R+</b>	3,89				2,92	4,33				4,49	4,96	4,34	4,81			4,57	4,58
Var.	-0,03				-0,15	-0,07				-0,10	-0,04	-0,14	-0,03			-0,12	-0,11
<b>R=</b>	3,80		3,61		2,96	4,24			4,34	4,35				-		4,33	4,37
Var.	-0,02		-0,05		-0,11	-0,07			-0,09	-0,06						-0,10	-0,12
<b>R-</b>	3,67		3,58		2,93	4,02	3,73			4,18				3,73		4,06	4,12
Var.	-0,06		-0,03		-0,02	-0,09	-0,05			-0,07				-0,09		-0,10	-0,10
<b>O+</b>			3,52	3,35	2,80	3,82	3,69			3,97				3,71	3,49	3,79	
Var.			-0,05	-0,09	-0,06	-0,09	-0,07			-0,06				-0,09	-0,06	-0,06	
<b>O=</b>	3,50		3,48	3,35	2,69	3,63	3,68	3,33	3,82					3,64	3,32	3,66	
Var.	-0,01		-0,04	-0,05	-0,14	-0,12	-0,07	-0,05	-0,04					-0,08	-0,07	-0,01	
<b>O-</b>			3,38	3,33	2,70	3,44	3,56	3,28						3,52	3,26	3,34	
Var.			-0,04	-0,06	-0,07	-0,12	-0,08	-0,08						-0,07	-0,09	-0,14	
<b>P+</b>				3,33				3,26							3,25		
Var.				-0,04				-0,08							-0,08		
<b>P=</b>				3,24				3,24	3,20					3,27	3,19		
Var.				-0,10				-0,09	-0,11					-0,05	-0,08		
<b>P-</b>															2,94		
Var.															-0,12		

<b>Prix moyen pondéré Entrée Abattoir Etat d'engraissement 3</b>	<b>3,88 (-0,07)</b>
--	---------------------

## ENTREE ABATTOIR

SEMAINE N° 38

DU 16/09/2013

AU 22/09/2013

## COTATIONS DU BASSIN NORD-EST

en Euro/kg net

Typologie	Jeunes Bovins Etat d'engraissement : 3				Taureaux Etat d'engraissement : 2	Boeufs Etat d'engraissement : 3			Vaches Etat d'engraissement : 3						Génisses Etat d'engraissement : 3	
	Viande	Blonde d' aquitaine	Mixte	Lait	Viandes mixte lait	Viande	Mixte	Lait	Viande	Blonde d' aquitaine	Charolaise	Limousine	Mixte	Lait	Viandes mixte lait	Viande  +350kg
Conformation et tiers de classe									-10 ans +350kg	-10 ans +350kg	-10 ans +350kg	-10 ans +350kg				
E Var.	-	-				-			-	-						-
U+ Var.	4,01 -0,06	-				-			-	-		-				-
U= Var.	3,93 -0,06	4,22 0,01			-	-			-	-	-	-			-	-
U- Var.	3,87 -0,06	4,09 -0,01			-	-			4,71 -0,09	5,09 -0,05	4,41 -0,09	-		4,81 -0,04	4,82 -0,09	
R+ Var.	3,82 -0,05				-	4,24			4,42 -0,01	-	4,29 -0,09	-		4,52 -0,06	4,52 -0,07	
R= Var.	3,74 -0,05		3,62 -0,01		-	4,17 -0,06			4,28 -0,03					4,27 -0,06	4,32 -0,11	
R- Var.	3,61 -0,05		3,59 -0,02		-	3,90	-		4,10 -0,01				-	3,99 -0,09	-	
O+ Var.			3,55 -0,02	-	-	3,71	3,66 -0,05		-				3,65	3,78		
O= Var.			-	3,33 -0,04	-		3,65 -0,04	-					3,65 -0,10	3,27 -0,05	-	
O- Var.				3,32 -0,04	-			3,26 -0,07						3,23 -0,09	-	
P+ Var.				3,31 -0,05				3,25 -0,09						3,23 -0,08		
P= Var.				3,20				3,24						3,14 -0,08		
P- Var.														-		

Commentaire : COURS EN BAISSSE  
SITUATION PREOCCUPANTE POUR L'ENSEMBLE DE LA FILIERE

# COTATIONS REGIONALES DES GROS BOVINS ENTREE-ABATTOIR

Etat 26-1

## ENTREE ABATTOIR

SEMAINE N° 38 DU 16/09/2013 AU 22/09/2013

### COTATIONS DU BASSIN CENTRE-EST

en Euro/kg net																
Typologie	Jeunes Bovins Etat d'engraissement : 3				Taureaux Etat d'engraissement : 2	Boeufs Etat d'engraissement : 3			Vaches Etat d'engraissement : 3						Génisses Etat d'engraissement : 3	
	Viande	Blonde d' aquitaine	Mixte	Lait	Viandes mixte lait	Viande	Mixte	Lait	Viande	Blonde d' aquitaine	Charolaise	Limousine	Mixte	Lait	Viandes mixte lait	Viande +350kg
Conformation et tiers de classe								-10 ans +350kg	-10 ans +350kg	-10 ans +350kg	-10 ans +350kg					
<b>E</b>	-	-				-			-	-						5,98
<i>Var.</i>																-0,27
<b>U+</b>	4,04	-				-			-	-		-				5,21
<i>Var.</i>	-0,05															-0,14
<b>U=</b>	3,92	-			-	-		4,61	-	4,62	-			4,96	4,96	
<i>Var.</i>	-0,08													-0,12	-0,15	
<b>U-</b>	3,89	-			-	-		4,48	-	4,43	-			4,83	4,83	
<i>Var.</i>	-0,06							-0,14		-0,13				-0,08	-0,07	
<b>R+</b>	3,84				2,85	-		4,32	-	4,29	4,71			4,55	4,55	
<i>Var.</i>	-0,07							-0,21		-0,22	-0,04			-0,19	-0,18	
<b>R=</b>	3,72		3,63		-	-		4,28						4,36	4,41	
<i>Var.</i>	-0,06		-0,06					-0,07						-0,17	-0,18	
<b>R-</b>	3,70		3,62		-	-		4,19					3,70	4,13	-	
<i>Var.</i>	-0,06		-0,04					-0,07					-0,12	-0,14		
<b>O+</b>			3,57	-	-	-		4,03					3,68	-		
<i>Var.</i>			-0,07										-0,07			
<b>O=</b>			-	3,37	-	-							3,54	-		
<i>Var.</i>				-0,11									-0,09			
<b>O-</b>				3,31	-	-								3,30	-	
<i>Var.</i>				-0,16										-0,13		
<b>P+</b>				-										3,23		
<i>Var.</i>														-0,13		
<b>P=</b>				-										3,08		
<i>Var.</i>														-0,14		
<b>P-</b>														-		
<i>Var.</i>																

**Commentaire :** DÉGRADATION DES VENTES, CONCURENCE AVEC L'IMPORT DE LA ZONE EUROPE.

## ENTREE ABATTOIR

SEMAINE N° 38

DU 16/09/2013

AU 22/09/2013

## COTATIONS DU BASSIN GRAND-SUD

en Euro/kg net

Typologie	Jeunes Bovins Etat d'engraissement : 3				Taureaux Etat d'engraissement : 2	Boeufs Etat d'engraissement : 3			Vaches Etat d'engraissement : 3						Génisses Etat d'engraissement : 3	
	Viande	Blonde d' aquitaine	Mixte	Lait	Viandes mixte lait	Viande	Mixte	Lait	Viande -10 ans +350kg	Blonde d' aquitaine -10 ans +350kg	Charolaise -10 ans +350kg	Limousine -10 ans +350kg	Mixte	Lait	Viandes mixte lait	Viande +350kg
E	4,18	-				-			-	-						-
Var.	-0,04															
U+	4,15	4,38				-			5,71	-		-				-
Var.	-0,05	-0,08							0,34							
U=	4,15	4,27			-	-			5,09	5,34	-	5,05		5,00	5,14	
Var.	-0,05	-0,14							-0,04	-0,02		-0,02		-0,14	-0,15	
U-	4,23	-			-	-			4,86	-	4,48	5,01		4,93	4,99	
Var.	-0,01								-0,11		-0,10	0,02		-0,05	-0,08	
R+	4,25				-	-			4,69	5,12	4,42	4,86		4,73	4,71	
Var.	-0,01								-0,04		-0,07	-0,02		-0,09	-0,10	
R=	4,16		-		-	-			4,65					4,53	-	
Var.	-0,02								-0,04					-0,09		
R-	-		-		-	-			4,55				-	-	-	
Var.									-0,07							
O+			-	-	-	-			-				-	-		
Var.																
O=			-	-	-	-							3,64	-		
Var.													-0,07			
O-				-	-	-								-		
Var.																
P+				-										3,29		
Var.														-0,09		
P=				-										3,20		
Var.														-0,13		
P-														2,96		
Var.														-0,10		

Commentaire : APPLICATION DU RÉSEAU

# COTATIONS REGIONALES DES GROS BOVINS ENTREE-ABATTOIR

Etat 26-1

## ENTREE ABATTOIR

SEMAINE N° 38 DU 16/09/2013 AU 22/09/2013

### COTATIONS DU BASSIN GRAND-OUEST

en Euro/kg net																
Typologie	Jeunes Bovins Etat d'engraissement : 3				Taureaux Etat d'engraissement : 2	Boeufs Etat d'engraissement : 3			Vaches Etat d'engraissement : 3						Génisses Etat d'engraissement : 3	
	Viande	Blonde d' aquitaine	Mixte	Lait	Viandes mixte lait	Viande	Mixte	Lait	Viande  -10 ans +350kg	Blonde d' aquitaine  -10 ans +350kg	Charolaise  -10 ans +350kg	Limousine  -10 ans +350kg	Mixte	Lait	Viandes mixte lait	Viande  +350kg
Conformation et tiers de classe																
<b>E</b>	-	-				-			-	-						-
<i>Var.</i>																
<b>U+</b>	4,04	-				-			5,54	5,51		-				5,55
<i>Var.</i>	-0,01								=	-0,02						-0,06
<b>U=</b>	3,96	4,20			-	4,82			5,32	5,41	4,62	-			5,21	5,22
<i>Var.</i>	-0,03	=							-0,02	-0,05	-0,12				=	=
<b>U-</b>	3,92	4,10			3,15	4,51			4,92	5,22	4,46	5,01			4,87	4,89
<i>Var.</i>	-0,03	-0,02			-0,02	-0,05			-0,03	-0,03	-0,06	-0,03			-0,02	-0,01
<b>R+</b>	3,88				3,06	4,38			4,55	4,95	4,38	4,81			4,56	4,59
<i>Var.</i>	-0,02				-0,06	-0,02			-0,05	-0,05	-0,07	-0,04			-0,07	-0,07
<b>R=</b>	3,80		3,58		3,04	4,26			4,33						4,31	4,36
<i>Var.</i>	-0,02		-0,02		-0,08	-0,06			-0,06						-0,06	-0,05
<b>R-</b>	3,66		3,56		2,97	4,05	3,73		4,14				3,75		4,04	4,11
<i>Var.</i>	-0,05		-0,02		=	-0,08	-0,05		-0,10				-0,07		-0,08	-0,06
<b>O+</b>			3,51	-	-	3,86	3,70		3,92				3,72		3,77	
<i>Var.</i>			-0,04			-0,04	-0,07		-0,04				-0,10		-0,10	
<b>O=</b>			3,48	3,35	-		3,68	3,34					3,69	3,30	3,63	
<i>Var.</i>			-0,04	-0,04			-0,08	-0,03					-0,07	-0,07	-0,08	
<b>O-</b>				3,34	2,71			3,30						3,26	3,43	
<i>Var.</i>				-0,05	-0,08			-0,07						-0,09	-0,08	
<b>P+</b>				3,33				3,29						3,26		
<i>Var.</i>				-0,04				-0,06						-0,07		
<b>P=</b>				3,24				3,24						3,21		
<i>Var.</i>				-0,08				-0,09						-0,06		
<b>P-</b>														3,01		
<i>Var.</i>														-0,05		

**Commentaire :** BAISSÉ GÉNÉRALE, MOINS MARQUÉE DANS LES JEUNES BOVINS.

**VEAUX DE BOUCHERIE ENTREE-ABATTOIR en €/kg - Attention : nouveau dispositif des cotations depuis la semaine 6**

**Commentaires des commissions :**

**Grand-Nord :** Marché ferme.

**Centre-Est :** Veaux élevés pis : bon commerce, marché équilibré. Veaux non élevés pis : marché soutenu dans les bons veaux, plus délicat en veaux ordinaires.

**Sud-Ouest :** Offre plus limitée, demande correcte.

**Message informatif de FranceAgriMer :** En raison de la récente réforme du dispositif de cotation des veaux de boucherie, nous attirons votre attention sur le fait que les tendances du marché ne peuvent s'apprécier que dans la durée. Aussi les commentaires apportées par les commissions de cotation et qui sont désormais affichés apporteront des éléments supplémentaires d'appréciation du marché. Nous rappelons qu'il convient de comparer les cotations en nouveau système et ancien système en tenant compte de la mise en place du nouveau système de cotation.

	E	U	R	O	P
Blanc					
Rosé très clair		7,87 -0,06	6,73 +0,13	5,68 +0,03	4,75 +0,06
Rosé Clair	7,94 -0,33	7,52 +0,03	6,53 +0,02	5,67 +0,04	5,01 +0,11
Rose		6,85 +0,43	5,78 +0,02	4,89 +0,03	4,52 +0,17
Rouge				4,45 -0,10	



**VEAU ROSE CLAIR U - Moyenne nationale €/kg**

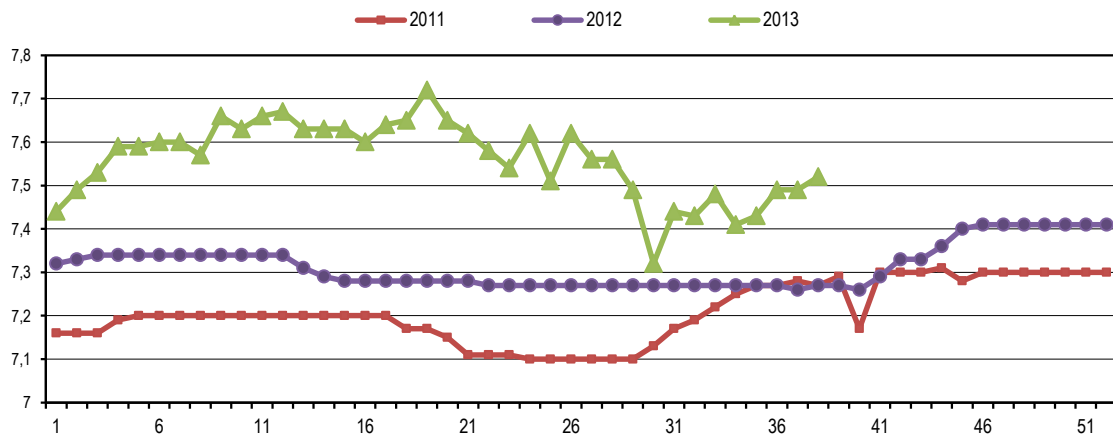

**AGNEAUX / OVINS : Attention : nouveau dispositif des cotations ovines depuis la semaine 3**

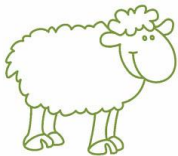

**AGNEAUX DE BOUCHERIE/PRIX MOYEN PONDERE €/kg**

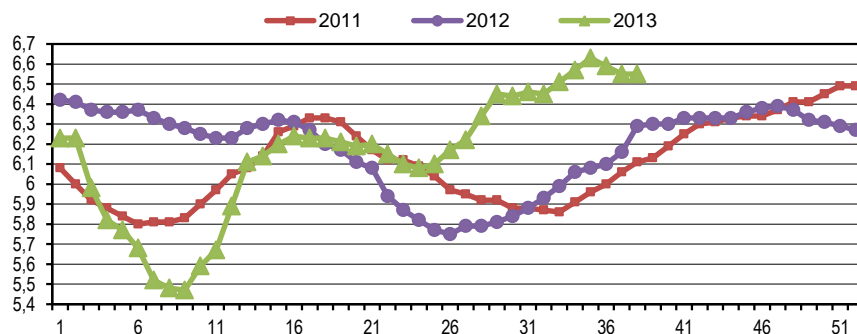

**PRIX MOYEN PONDERE "entrée abattoir" HT DES CARCASS d'ovins de boucherie (Vème quartier inclus)**

	€/kg	
PMP AGNEAUX	6,55	=
MOY AGNEAUX METROPOLE RUNGIS	6,10	=
PMP BREBIS	2,21	+0,01



## PORC



PORC CHARCUTIER REF NAT en €/kg	
Prix rendu abattoir hors taxes carcasse complète avec tête	
Classe E	1,85
CADRAN (56 TMP)	€/kg
16/09/13	1,668
19/09/13	1,624

## EQUIDES

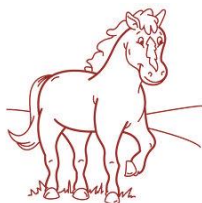

€/kg net entrée-abattoir HT

	EQUIDES - MOYENNES NATIONALES DES EQUIDES D'ORIGINE FRANCAISE									
	ANMAUX JEUNES					CHEVAUX D'AGE				
	laitons légers clairs			poulains lourds foncés(-de 24 mois)		races légères (de - 360 kg)			races lourdes (de + 360 kg)	
	extra	bon	moyen	extra	bon	extra	bon	moyen	extra	bon
moyennes nationales				2,55	2,21	2,35	1,88		1,53	
écart sem -1				=	=	=	=		=	

## II- COTATIONS EUROPEENNES OVIN

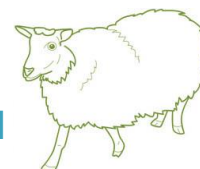

€/100 kg

OVINS LEGERS	Bulgarie	Grèce	Espagne	Croatie	Italie	Hongrie	Portugal	Slovénie	Slovaquie	UE
	574,97	557,32	769,77	547,89	683,99	592,63	453,00	407,30	437,61	647,84
écart sem -1	=	=	+4,55	-56,07	2,66	-27,40	+12,00	-4,52	=	+2,04
semaine 37	574,97	557,32	765,22	603,96	681,33	620,03	441,00	411,82	437,91	645,80

OVINS LOURDS	Belgique	Danemark	Allemagne	Estonie	Espagne	France	Irlande	Chypre	Pays-Bas	Autriche	Pologne
	478,81	500,92	533,34	187,18	515,77	655,00	396,30	504,00	525,92	539,00	360,82
écart sem -1	=	+9,37	8,14	-25,15	-1,73	=	-2,41	+3,00	-7,04	+16,00	-10,76
Semaine 37	478,81	491,55	525,20	212,33	517,50	655,00	398,71	501,00	525,92	539,00	380,82

	Roumanie	Suède	Irlande Nord	GB	UK	UE
	224,17	436,63	369,42	461,78	457,12	479,74
écart sem -1	+0,00	-17,47	-33,36	-6,53	-6,51	-3,02
Semaine 37	224,17	545,10	402,78	468,31	463,63	482,76

PRIX NON COMMUNIQUEES

## III- GESTION DU MARCHE VIANDE BOVINE

	JEUNE BOVIN		BŒUF				
	U	R	€/100 kg				
	URO	U	R	O	URO		
prix de marché communautaires	383,40	366,90	372,33	440,90	443,14	388,81	436,69
prix de marché français	382,39	376,72	380,29	427,29	412,38	373,67	393,24

<b>Les prix sont en EUROS</b>	<b>prix mini</b>	<b>prix maxi</b>	<b>prix moyen</b>	<b>varia. moy.</b>
BOEUF (coeur) : le kg	0,40	1,00	<b>0,70</b>	=
BOEUF (foie) : le kg	0,85	1,50	<b>1,10</b>	=
BOEUF (hampe) : le kg	4,30	5,50	<b>5,00</b>	=
BOEUF (joue noix) : le kg	5,50	7,50	<b>6,50</b>	+1,30
BOEUF (langue) coupe suisse France : le kg	4,50	5,50	<b>5,00</b>	=
BOEUF (langue) coupe suisse U.E. : le kg	5,00	6,00	<b>5,50</b>	=
BOEUF (onglet) : le kg	6,30	8,50	<b>7,50</b>	=
BOEUF (panse) échaudée : le kg	2,20	2,70	<b>2,40</b>	=
BOEUF (queue) : le kg	3,50	4,80	<b>4,50</b>	=
BOEUF (rognon) : le kg	1,00	1,80	<b>1,30</b>	=
BOEUF jeune bovin génisse (foie) : le kg	1,00	2,70	<b>1,60</b>	=
VEAU (cervelle) : la pièce	2,20	2,60	<b>2,40</b>	=
VEAU (coeur) : le kg	1,00	1,80	<b>1,40</b>	=
VEAU (cuir) blanc : le kg	6,00	7,00	<b>6,50</b>	=
VEAU (cuir) noir : le kg	3,00	4,50	<b>4,00</b>	=
VEAU (foie) blond France : le kg	17,00	19,00	<b>18,50</b>	=
VEAU (foie) U.E. : le kg	9,00	12,50	<b>10,50</b>	+0,50
VEAU (langue) coupe suisse : le kg	5,50	7,50	<b>7,00</b>	=
VEAU (pied) : le kg	0,80	1,20	<b>1,00</b>	=
VEAU (ris) : le kg	18,00	30,00	<b>25,00</b>	=
VEAU (rognon) : la pièce	2,80	4,20	<b>4,00</b>	=
VEAU (tête) blanc roulée : le kg	6,00	7,50	<b>7,00</b>	=
VEAU (tête) noir roulée : le kg	3,40	4,80	<b>3,70</b>	=
JEUNE BOVIN (foie) rose : le kg	3,20	4,50	<b>3,80</b>	=
PORC (cervelle) : la pièce	0,60	0,80	<b>0,70</b>	=
PORC (coeur) : le kg	0,80	1,20	<b>1,00</b>	=
PORC (foie) : le kg	0,80	1,20	<b>1,00</b>	=
PORC (groin) : le kg	1,50	2,00	<b>1,80</b>	=
PORC (joue) : le kg	4,50	7,00	<b>5,50</b>	=
PORC (langue) coupe suisse : le kg	2,40	2,80	<b>2,60</b>	=
PORC (oreille) : le kg	1,80	2,20	<b>2,00</b>	=
PORC (pied) : le kg	1,00	1,20	<b>1,10</b>	=
PORC (queue) : le kg	0,90	1,00	<b>0,95</b>	=
PORC (rognon) : le kg	0,75	1,20	<b>1,00</b>	=
PORC (tête) : le kg	0,50	0,90	<b>0,70</b>	=
AGNEAU (cervelle) : la pièce	1,30	1,70	<b>1,50</b>	=
AGNEAU (coeur) : le kg	2,50	3,50	<b>3,00</b>	=
AGNEAU (foie) : le kg	2,50	3,50	<b>3,00</b>	=
AGNEAU (fressure) : le kg	2,30	3,30	<b>2,80</b>	=
AGNEAU (langue) coupe suisse : le kg	4,00	5,20	<b>4,50</b>	=
AGNEAU (pied) : le kg	1,20	1,50	<b>1,40</b>	=
AGNEAU (ris) : le kg	7,50	9,50	<b>8,50</b>	=
AGNEAU (rognon blanc) : le kg	2,20	3,50	<b>2,80</b>	=