

I - C O T A T I O N S N A T I O N A L E S



GROS BOVINS ENTREE-ABATTOIR - Etat d'engraissement 3 en €/kg

Message informatif de FranceAgriMer : Les grilles de cotation des Gros Bovins Entrée Abattoir sont modifiées par l'arrêté du 9 août 2013. A partir du 22 octobre 2013, la comparaison des nouvelles cotations avec les précédentes publications doit être effectuée avec prudence et tenir compte des changements de grilles.

JB - VIANDE U= €/kg

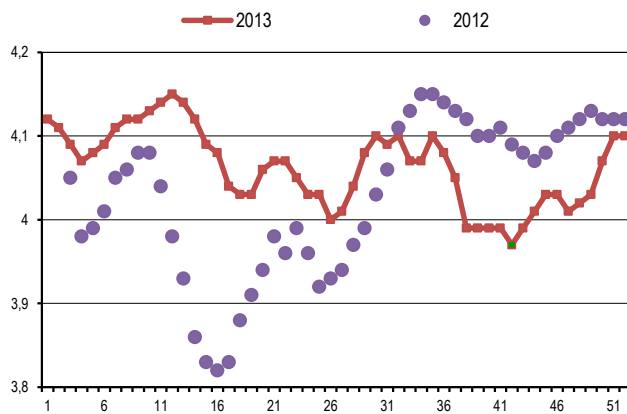

GENISSES / VIANDE MIXTE LAIT O= / €/kg

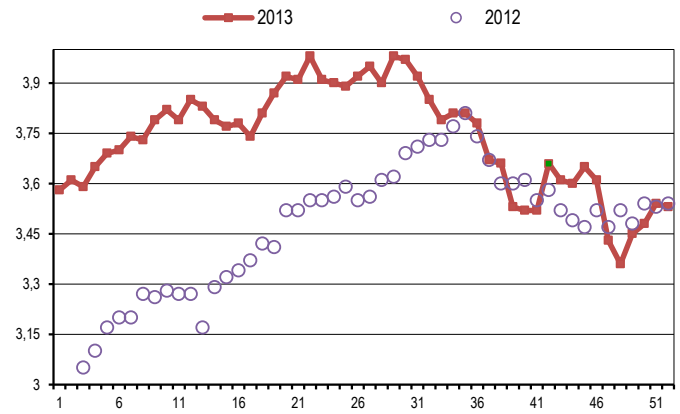

JB - MIXTE R= / €/kg

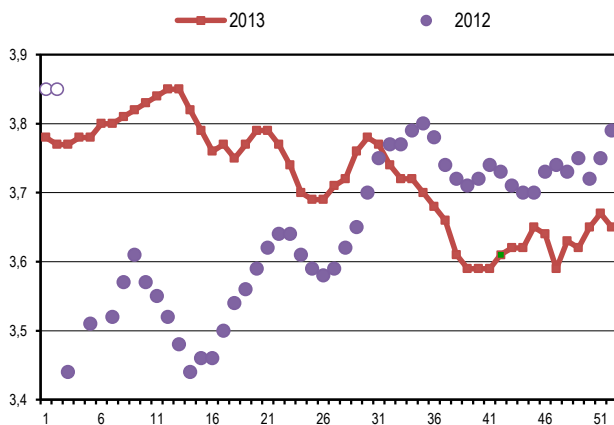

GENISSES / VIANDE U= / €/kg

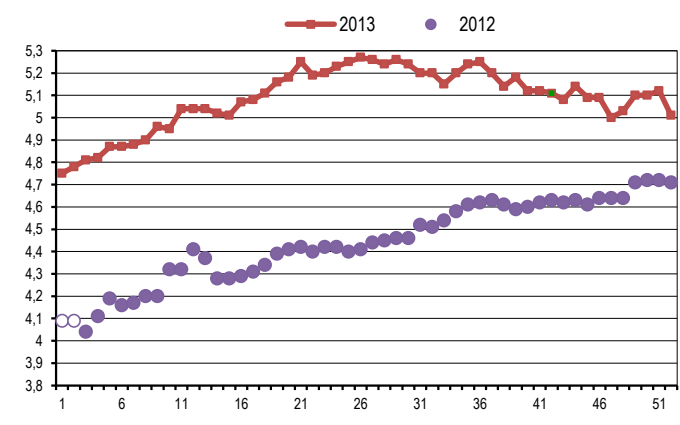

JB - LAIT O= / €/kg

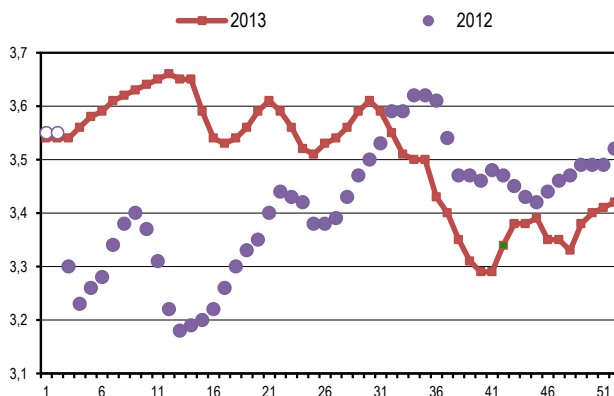

GENISSES / VIANDE R= / €/kg

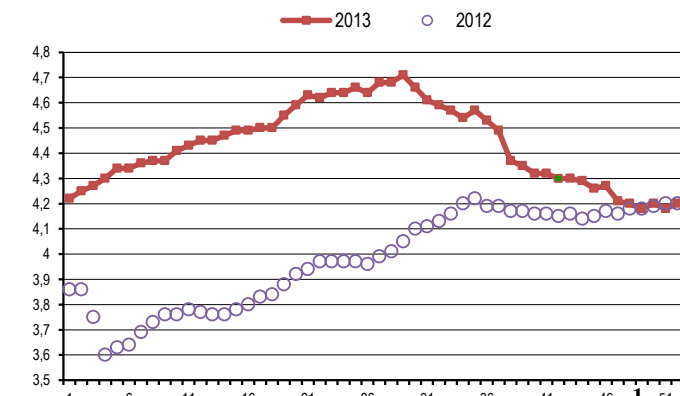

VACHES / VIANDE TOUTE RACE U= / €/kg

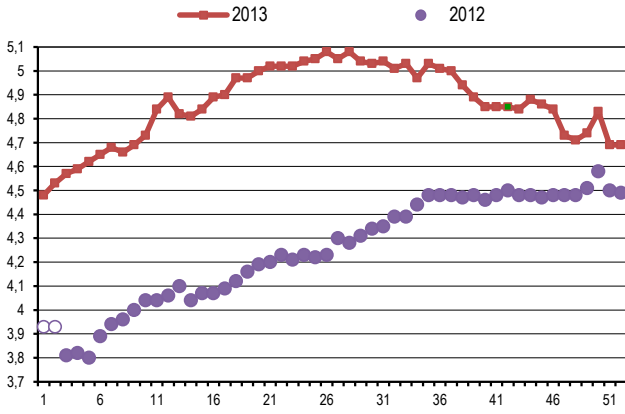

BOEUFS / VIANDE U= / €/kg

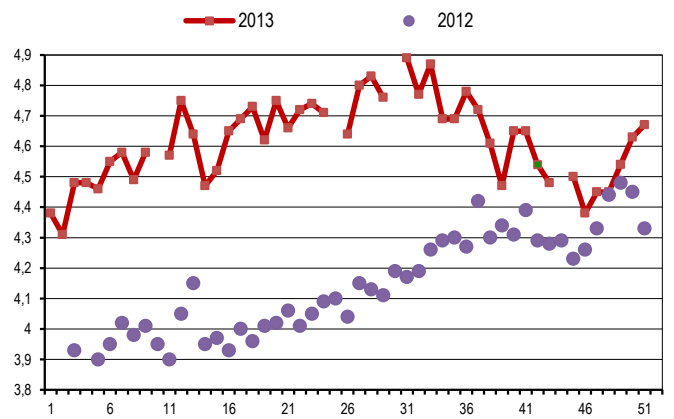

VACHES / VIANDE TOUTE RACE R= / €/kg

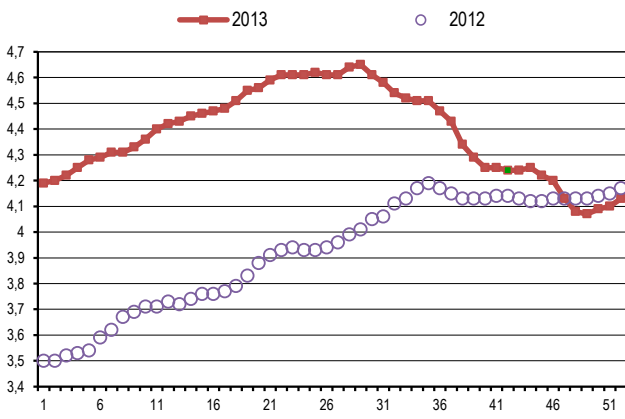

BOEUFS / VIANDE R= / €/kg

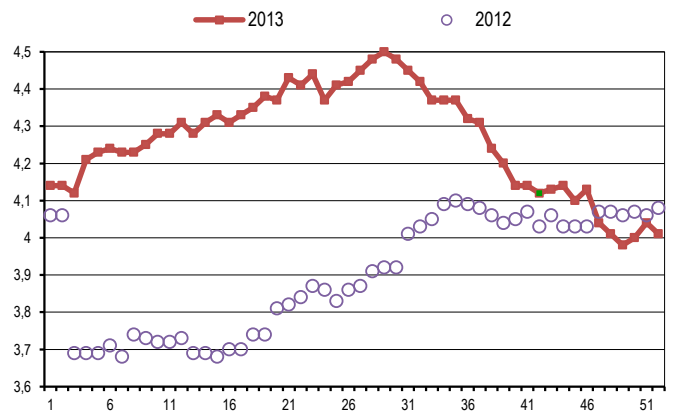

VACHES / MIXTE O= / €/kg

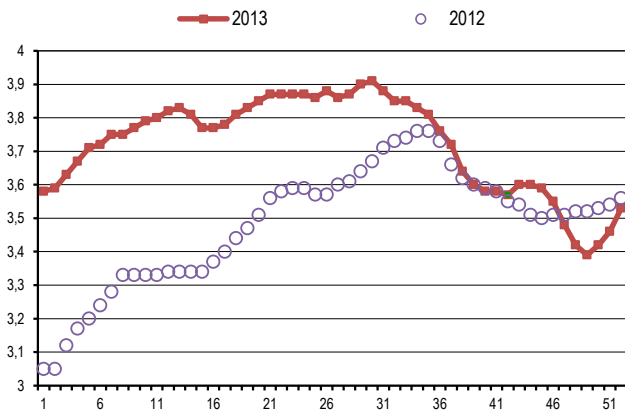

BOEUFS / MIXTE O= / €/kg

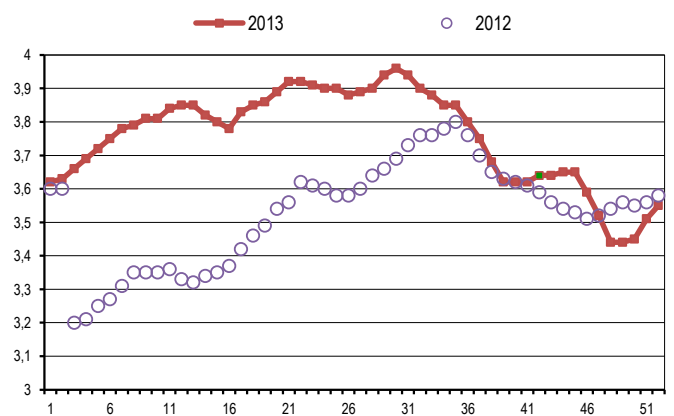

VACHES / LAIT P= / €/kg

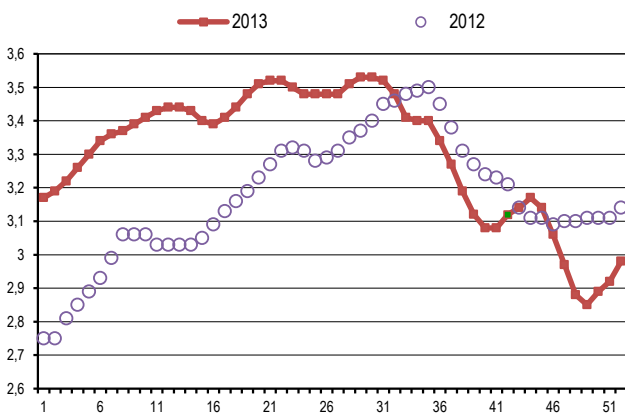

| en Euro/kg net, frais de transport inclus | | | | | | | | | | | | | | | | | | | | |
|---|---------------------------|----------------------------|---------------------|---------------|--------------|-------------------|---------------|--------------|--------------|-------------------|---------------|------------|-------------------------------------|-------------------------------------|------------------------------------|---------------------------|--------------------------|--------------|--------------|--------------|
| | Jeunes Bovins 8 à 24 mois | Jeunes Bovins 12 à 24 mois | | | | Taureaux | Bœufs | | | Génisses | | | Vaches | | | | | | | |
| Typologie | Viande mixte lait | Viande hors BI/Parth | Blonde d'A et Parth | Mixte | Lait | Viande mixte lait | Viande | Mixte | Lait | Viande mixte lait | Viande +350kg | Mixte lait | Viande Toutes races. Tous poids/âge | Viande hors BI/Parth -10 ans +350kg | Blonde d'A et Parth -10 ans +350kg | Charolaise -10 ans +350kg | Limousine -10 ans +350kg | Mixte | Lait | |
| Conformation et tiers de classe | | | | | | | | | | | | | | | | | | | | |
| E Var. | 4,38 0,01 | 4,31 0,02 | 4,47 -0,04 | | | | - | | | 6,02 -0,41 | 6,02 -0,41 | | 5,65 -0,47 | 5,53 -0,53 | - | | | | | |
| U+ Var. | | 4,15 0,01 | 4,39 0,03 | | | | - | | | | 5,23 -0,30 | | | 4,98 0,05 | 5,66 -0,10 | | | - | | |
| U= Var. | 4,14 = | 4,10 = | 4,30 0,02 | | | 2,90 0,10 | - | | | 4,84 -0,08 | 5,01 -0,11 | - | 4,69 = | 4,59 -0,05 | 5,37 = | 4,33 0,01 | 5,01 0,04 | | | |
| U- Var. | | 4,06 = | 4,21 = | | | | 4,23 -0,06 | | | | 4,70 -0,03 | - | | 4,39 0,03 | 5,15 0,01 | 4,21 0,02 | 4,89 0,05 | | | |
| R+ Var. | | 4,01 -0,01 | | | | | 4,15 = | | | | 4,41 -0,02 | - | | 4,21 0,04 | 4,88 0,03 | 4,10 0,01 | 4,74 0,06 | | | |
| R= Var. | 3,94 = | 3,91 = | | 3,65 -0,02 | | 2,77 0,04 | 4,01 -0,03 | | | 4,27 0,04 | 4,20 0,02 | - | 4,13 0,03 | 4,09 0,01 | | 4,04 0,02 | | | | |
| R- Var. | | 3,80 0,05 | | 3,63 -0,01 | | | 3,85 0,01 | 3,58 | | | 4,02 0,08 | - | | 3,96 0,03 | | | | 3,61 0,04 | | |
| O+ Var. | | | | 3,60 0,02 | - | | 3,69 0,04 | 3,58 0,04 | | | | - | | 3,72 0,04 | | | | | 3,58 0,06 | |
| O= Var. | 3,46 0,01 | | | 3,54 = | 3,42 0,01 | 2,52 0,03 | 3,54 0,14 | 3,55 0,04 | 3,10 0,03 | 3,53 -0,01 | | - | 3,61 0,06 | | | | | | 3,53 0,07 | 3,04 0,01 |
| O- Var. | | | | | 3,40 = | | - | 3,49 0,09 | 3,06 0,02 | | | - | | | | | | | 3,41 0,09 | 3,02 0,04 |
| P+ Var. | | | | | 3,38 0,01 | | | | 3,04 0,02 | | | | | | | | | | 3,18 0,05 | 3,01 0,04 |
| P= Var. | 3,34 0,01 | | | | 3,27 0,07 | | | | 3,01 0,03 | | | | 3,08 0,20 | | | | | | | 2,98 0,06 |
| P- Var. | | | | | | | | | | | | | | | | | | | | 2,88 0,09 |

Les grilles de cotation sont modifiées par l'arrêté du 9 août 2013. A partir du 22 octobre 2013, la comparaison des nouvelles cotations avec les précédentes publications doit être effectuée avec prudence et tenir compte des changements de grilles. Pour plus d'informations, veuillez prendre contact avec FranceAgriMer par email à cotations.dep@franceagrimer.fr .

Légende : Niveaux d'engraissements retenus pour les Jeunes Bovins, Bœufs, Génisses et Vaches :

- conformations E et U : niveaux 2 et 3
- conformations R,O et P: niveau 3

Niveaux d'engraissements retenus pour les taureaux : niveau 2 et 3 confondus pour toutes les conformations.

hors BI/Parth : hors Blonde d'Aquitaine et Parthenaise

Blonde d'A et Parth : Blonde d'Aquitaine et Parthenaise

Prix moyen pondéré Entrée Abattoir
Etat d'engraissement 3

3,78 (+0,03)

SEMAINE N° 52 DU 23/12/2013 AU 29/12/2013

COTATIONS DU BASSIN NORD-EST

| en Euro/kg net, frais de transport inclus | | | | | | | | | | | | | | | | |
|---|----------------------------|---------------------|-------|---------------|-------------------|--------------|--------------|--------------|---------------|------------|-------------------------------------|------------------------------------|---------------------------|--------------------------|--------------|---------------|
| Typologie | Jeunes Bovins 12 à 24 mois | | | | Taureaux | Boeufs | | | Génisses | | Vaches | | | | | |
| | Viande hors BI/Parth | Blonde d'A et Parth | Mixte | Lait | Viande mixte lait | Viande | Mixte | Lait | Viande +350kg | Mixte Lait | Viande hors BI/Parth -10 ans +350kg | Blonde d'A et Parth -10 ans +350kg | Charolaise -10 ans +350kg | Limousine -10 ans +350kg | Mixte | Lait |
| E Var. | 4,90 0,01 | - | | | | - | | | - | | - | - | | | | |
| U+ Var. | 4,12 = | 4,33 -0,04 | | | | - | | | - | | - | - | | - | | |
| U= Var. | 4,09 -0,01 | 4,31 0,01 | | | - | - | | | 5,12 -0,19 | - | - | - | - | - | | |
| U- Var. | 4,05 -0,01 | 4,18 0,01 | | | | - | | | 4,70 -0,26 | - | 4,20 = | 5,04 -0,11 | 4,17 0,04 | - | | |
| R+ Var. | 4,00 -0,01 | | | | | - | | | 4,40 -0,08 | - | 4,09 = | - | 4,06 -0,01 | - | | |
| R= Var. | 3,86 -0,02 | | - | | - | 3,97 0,01 | | | 4,14 -0,01 | - | 4,04 0,02 | | 4,04 0,03 | | | |
| R- Var. | 3,74 0,07 | | - | | | - | - | | - | - | 3,86 0,02 | | | | - | |
| O+ Var. | | | - | - | | - | 3,49 | | | - | - | | | | 3,45 0,01 | |
| O= Var. | | | - | 3,43 = | 2,41 0,03 | | 3,44 0,01 | 3,10 = | | - | | | | | 3,42 0,04 | 3,02 -0,01 |
| O- Var. | | | | 3,41 = | | | | 3,05 0,01 | | - | | | | | | 2,98 0,02 |
| P+ Var. | | | | 3,37 -0,02 | | | | 3,04 0,02 | | | | | | | | 2,98 0,03 |
| P= Var. | | | | - | | | | 3,02 0,05 | | | | | | | | 2,92 0,05 |
| P- Var. | | | | | | | | | | | | | | | | - |

Commentaire : 1 JOURNÉE EN MOINS SEMAINE PERTURBÉE EN ABATTAGE

Légende : Niveaux d'engraissements retenus pour les Jeunes Bovins, Bœufs, Génisses et Vaches :

- conformations E et U : niveaux 2 et 3
- conformations R,O et P : niveau 3

Niveaux d'engraissements retenus pour les taureaux : niveau 2 et 3 confondus pour toutes les conformations.

 hors BI/Parth : hors Blonde d'Aquitaine et Parthenaise
 Blonde d'A et Parth : Blonde d'Aquitaine et Parthenaise

Les grilles de cotation sont modifiées par l'arrêté du 9 août 2013. A partir du 22 octobre 2013, la comparaison des nouvelles cotations avec les précédentes publications doit être effectuée avec prudence et tenir compte des changements de grilles. Pour plus d'informations, veuillez prendre contact avec FranceAgriMer par email à cotations.dep@franceagrimer.fr .

SEMAINE N° 52 DU 23/12/2013 AU 29/12/2013

COTATIONS DU BASSIN CENTRE-EST

| en Euro/kg net, frais de transport inclus | | | | | | | | | | | | | | | | |
|---|----------------------------|---------------------|--------------|------|-------------------|--------|-------|------|---------------|------------|-------------------------------------|------------------------------------|---------------------------|--------------------------|--------------|--------------|
| Typologie | Jeunes Bovins 12 à 24 mois | | | | Taureaux | Boeufs | | | Génisses | | Vaches | | | | | |
| | Viande hors BI/Parth | Blonde d'A et Parth | Mixte | Lait | Viande mixte lait | Viande | Mixte | Lait | Viande +350kg | Mixte Lait | Viande hors BI/Parth -10 ans +350kg | Blonde d'A et Parth -10 ans +350kg | Charolaise -10 ans +350kg | Limousine -10 ans +350kg | Mixte | Lait |
| Conformation et tiers de classe | | | | | | | | | | | | | | | | |
| E Var. | - | 4,57 -0,09 | | | | - | | | - | | - | - | | | | |
| U+ Var. | 4,13 0,01 | - | | | | - | | | 4,98 -0,26 | | - | - | | - | | |
| U= Var. | 4,10 0,01 | - | | | - | - | | | 4,77 -0,03 | - | 4,36 0,03 | - | 4,34 0,05 | - | | |
| U- Var. | 4,09 0,03 | - | | | - | - | | | 4,63 -0,01 | - | 4,24 0,02 | - | 4,20 0,01 | - | | |
| R+ Var. | 4,04 = | | | | | - | | | 4,43 0,04 | - | 4,07 0,02 | - | 4,05 = | - | | |
| R= Var. | 3,95 -0,01 | | 3,68 = | | 2,74 0,04 | - | | | 4,25 -0,04 | - | 4,02 0,03 | - | 4,02 0,03 | | | |
| R- Var. | - | | 3,68 0,01 | | | - | - | | - | - | 3,92 0,06 | | | | 3,66 0,09 | |
| O+ Var. | | | 3,67 0,01 | - | | - | - | | | - | | | | | 3,61 0,09 | |
| O= Var. | | | - | - | | | - | | | - | | | | | 3,54 0,10 | - |
| O- Var. | | | | - | | | - | | | - | | | | | | 3,07 0,07 |
| P+ Var. | | | | - | | | - | | | | | | | | | 3,01 0,02 |
| P= Var. | | | | - | | | - | | | | | | | | | 3,00 0,08 |
| P- Var. | | | | | | | | | | | | | | | | - |

Commentaire : BAISSÉ DES VOLUMES AVEC LES JOURS FERIÉS,
PÉNURIE EN VACHES LAITIÈRES.

| | |
|--|---|
| Légende : Niveaux d'engraissements retenus pour les Jeunes Bovins, Boeufs, Génisses et Vaches : - conformations E et U : niveaux 2 et 3 - conformations R,O et P : niveau 3 Niveaux d'engraissements retenus pour les taureaux : niveau 2 et 3 confondus pour toutes les conformations. | hors BI/Parth : hors Blonde d'Aquitaine et Parthenaise Blonde d'A et Parth : Blonde d'Aquitaine et Parthenaise |
|--|---|

Les grilles de cotation sont modifiées par l'arrêté du 9 août 2013. A partir du 22 octobre 2013, la comparaison des nouvelles cotations avec les précédentes publications doit être effectuée avec prudence et tenir compte des changements de grilles. Pour plus d'informations, veuillez prendre contact avec FranceAgriMer par email à cotations.dep@franceagrimer.fr.

SEMAINE N° 52 DU 23/12/2013 AU 29/12/2013

COTATIONS DU BASSIN GRAND-SUD

| en Euro/kg net, frais de transport inclus | | | | | | | | | | | | | | | | | |
|---|----------------------------|---------------------|-------|------|-------------------|--------|-------|-------|---------------|------------|-------------------------------------|------------------------------------|---------------------------|--------------------------|-------|------|--|
| Typologie | Jeunes Bovins 12 à 24 mois | | | | Taureaux | Boeufs | | | Génisses | | Vaches | | | | | | |
| | Viande hors BI/Parth | Blonde d'A et Parth | Mixte | Lait | Viande mixte lait | Viande | Mixte | Lait | Viande +350kg | Mixte Lait | Viande hors BI/Parth -10 ans +350kg | Blonde d'A et Parth -10 ans +350kg | Charolaise -10 ans +350kg | Limousine -10 ans +350kg | Mixte | Lait | |
| E | 4,22 | - | | | | - | | | - | | - | - | | | | | |
| Var. | 0,03 | | | | | | | | | | | | | | | | |
| U+ | 4,16 | 4,43 | | | 2,93 0,15 | - | | | - | | - | - | | - | | | |
| Var. | = | -0,01 | | | | | | | | | | | | | | | |
| U= | 4,15 | 4,32 | | | | - | | | 5,13 | - | 4,72 | - | 4,34 | 5,03 | | | |
| Var. | 0,01 | 0,07 | | | | | | | -0,05 | | -0,21 | | | 0,02 | | | |
| U- | 4,09 | - | | | - | | | 4,82 | - | 4,59 | - | 4,23 | 4,89 | | | | |
| Var. | = | | | | | | | -0,06 | | 0,08 | | 0,02 | 0,15 | | | | |
| R+ | - | | | | - | | | 4,62 | - | 4,45 | - | 4,16 | 4,85 | | | | |
| Var. | | | | | | | | -0,04 | | 0,05 | | -0,01 | 0,18 | | | | |
| R= | - | | - | | - | | | - | - | 4,38 | | 4,15 | | | | | |
| Var. | | | | | | | | | | 0,06 | | 0,03 | | | | | |
| R- | - | | - | | - | | | - | - | 4,21 | | | | | - | | |
| Var. | | | | | | | | | | -0,02 | | | | | | | |
| O+ | | | - | - | - | | | - | | - | | | | | - | | |
| Var. | | | | | | | | | | | | | | | | | |
| O= | | | - | - | - | | | - | | - | | | | | 3,46 | - | |
| Var. | | | | | | | | | | | | | | | 0,09 | | |
| O- | | | | - | - | | | - | | - | | | | | | 3,04 | |
| Var. | | | | | | | | | | | | | | | | | |
| P+ | | | | - | - | | | - | | - | | | | | | 3,02 | |
| Var. | | | | | | | | | | | | | | | | 0,07 | |
| P= | | | | - | - | | | - | | - | | | | | | 2,97 | |
| Var. | | | | | | | | | | | | | | | | 0,08 | |
| P- | | | | | - | | | - | | - | | | | | | - | |
| Var. | | | | | | | | | | | | | | | | | |

Commentaire : APPLICATION DU RÉSEAU.

Légende : Niveaux d'engraissements retenus pour les Jeunes Bovins, Boeufs, Génisses et Vaches :

- conformations E et U : niveaux 2 et 3
- conformations R,O et P: niveau 3

Niveaux d'engraissements retenus pour les taureaux : niveau 2 et 3 confondus pour toutes les conformations.

 hors BI/Parth : hors Blonde d'Aquitaine et Parthenaise
 Blonde d'A et Parth : Blonde d'Aquitaine et Parthenaise

SEMAINE N° 52 DU 23/12/2013 AU 29/12/2013

COTATIONS DU BASSIN GRAND-OUEST

| en Euro/kg net, frais de transport inclus | | | | | | | | | | | | | | | | | |
|---|----------------------------|---------------------|-------|------|-------------------|--------|-------|------|---------------|------------|-------------------------------------|------------------------------------|---------------------------|--------------------------|-------|------|------|
| Typologie | Jeunes Bovins 12 à 24 mois | | | | Taureaux | Bœufs | | | Génisses | | Vaches | | | | | | |
| | Viande hors BI/Parth | Blonde d'A et Parth | Mixte | Lait | Viande mixte lait | Viande | Mixte | Lait | Viande +350kg | Mixte Lait | Viande hors BI/Parth -10 ans +350kg | Blonde d'A et Parth -10 ans +350kg | Charolaise -10 ans +350kg | Limousine -10 ans +350kg | Mixte | Lait | |
| E | 4,24 | 4,43 | | | | - | | | - | | - | - | | | | | |
| Var. | -0,03 | = | | | | | | | | | | | | | | | |
| U+ | 4,14 | 4,38 | | | 2,87 0,01 | - | | | 5,25 | | - | 5,53 | | - | | | |
| Var. | = | 0,04 | | | | | | | -0,34 | | | -0,10 | | | | | |
| U= | 4,09 | 4,29 | | | | | - | | | 5,05 | - | 4,66 | 5,36 | 4,34 | 4,94 | | |
| Var. | = | 0,01 | | | | | | | -0,11 | | -0,14 | -0,02 | -0,04 | -0,06 | | | |
| U- | 4,05 | 4,22 | | | | 4,30 | | | 4,72 | - | 4,43 | 5,17 | 4,23 | 4,93 | | | |
| Var. | = | = | | | | -0,05 | | | -0,01 | | -0,02 | 0,03 | 0,02 | 0,01 | | | |
| R+ | 4,01 | | | | 2,75 = | 4,17 | | | 4,39 | - | 4,24 | 4,84 | 4,14 | 4,73 | | | |
| Var. | = | | | | | | 0,01 | | | -0,04 | | = | -0,03 | 0,02 | = | | |
| R= | 3,92 | | - | | | | 4,02 | | | 4,18 | - | 4,11 | | 4,05 | | | |
| Var. | 0,01 | | | | | -0,03 | | | 0,06 | | 0,01 | | 0,01 | | | | |
| R- | 3,81 | | 3,61 | | | 3,88 | 3,59 | | 4,01 | - | 3,99 | | | | 3,59 | | |
| Var. | 0,07 | | -0,02 | | | 0,06 | | | 0,10 | | 0,05 | | | | -0,01 | | |
| O+ | | | 3,59 | - | 2,52 0,02 | 3,73 | 3,58 | | | - | 3,78 | | | | | 3,58 | |
| Var. | | | 0,02 | | | | 0,08 | 0,03 | | | | 0,08 | | | | | 0,05 |
| O= | | | 3,53 | 3,41 | | | | 3,57 | 3,10 | | - | | | | | | 3,54 |
| Var. | | | -0,01 | 0,01 | | | 0,04 | | | | | | | | | | 0,05 |
| O- | | | | 3,40 | | | | 3,07 | | - | | | | | | | 3,03 |
| Var. | | | | = | | | | 0,04 | | | | | | | | | 0,04 |
| P+ | | | | 3,39 | | | | 3,03 | | | | | | | | | 3,02 |
| Var. | | | | 0,02 | | | | 0,01 | | | | | | | | | 0,04 |
| P= | | | | 3,27 | | | | 3,00 | | | | | | | | | 2,99 |
| Var. | | | | 0,06 | | | | 0,01 | | | | | | | | | 0,05 |
| P- | | | | | | | | | | | | | | | | | 2,90 |
| Var. | | | | | | | | | | | | | | | | | 0,08 |

Commentaire : COTATION GLOBALEMENT STABLE, AVEC UNE LÉGÈRE PLUS VALUE EN TYPE LAITIER.

Légende : Niveaux d'engraissements retenus pour les Jeunes Bovins, Bœufs, Génisses et Vaches :

- conformations E et U : niveaux 2 et 3
- conformations R,O et P: niveau 3

Niveaux d'engraissements retenus pour les taureaux : niveau 2 et 3 confondus pour toutes les conformations.

hors BI/Parth : hors Blonde d'Aquitaine et Parthenaise
Blonde d'A et Parth : Blonde d'Aquitaine et Parthenaise

Les grilles de cotation sont modifiées par l'arrêté du 9 août 2013. A partir du 22 octobre 2013, la comparaison des nouvelles cotations avec les précédentes publications doit être effectuée avec prudence et tenir compte des changements de grilles. Pour plus d'informations, veuillez prendre contact avec FranceAgriMer par email à cotations.den@franceagrimer.fr

VEAUX DE BOUCHERIE ENTREE-ABATTOIR en €/kg - Attention : nouveau dispositif des cotations depuis la semaine 6

Commentaires des commissions :

Grand-Nord : Marché équilibré

Centre-Est : Veaux non élevés au pis : commerce correct, offre et demande équilibrées ; veaux élevés au pis : commerce soutenu, offre limitée

Sud-Ouest : Demande soutenue toutes catégories

Message informatif de FranceAgriMer : En raison de la récente réforme du dispositif de cotation des veaux de boucherie, nous attirons votre attention sur le fait que les tendances du marché ne peuvent s'apprécier que dans la durée. Aussi les commentaires apportées par les commissions de cotation et qui sont désormais affichés apporteront des éléments supplémentaires d'appréciation du marché. Nous rappelons qu'il convient de comparer les cotations en nouveau système et ancien système en tenant compte de la mise en place du nouveau système de cotation.

| | E | U | R | O | P |
|-----------------|--------------|--------------|--------------|--------------|--------------|
| Blanc | | | | | |
| Rosé très clair | 9,42 (+0,09) | 8,29 (-0,01) | 7,07 (-0,01) | 6,27 (+0,01) | 5,45 (+0,11) |
| Rosé Clair | 9,46 (+0,24) | 8,03 (+0,12) | 6,95 (-0,01) | 6,17 (+0,01) | 5,35 (-0,04) |
| Rose | | 6,93 (+0,13) | 6,13 (+0,04) | 5,30 (+0,02) | 4,74 (+0,08) |
| Rouge | | | | 4,32 (-0,13) | |



VEAU ROSE CLAIR U - Moyenne nationale €/kg

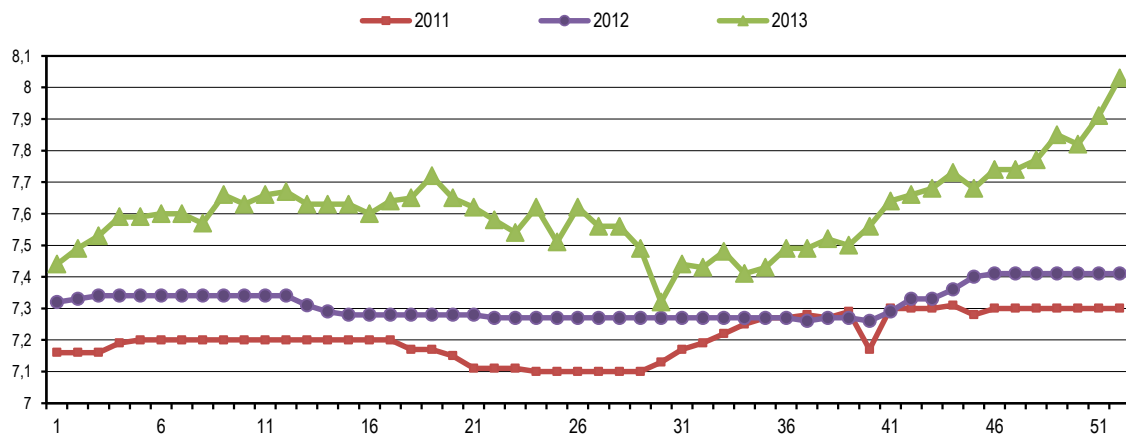

AGNEAUX / OVINS : Attention : nouveau dispositif des cotations ovines depuis la semaine 3

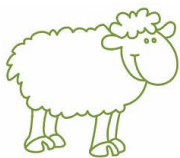

AGNEAUX DE BOUCHERIE/PRIX MOYEN PONDERE €/kg

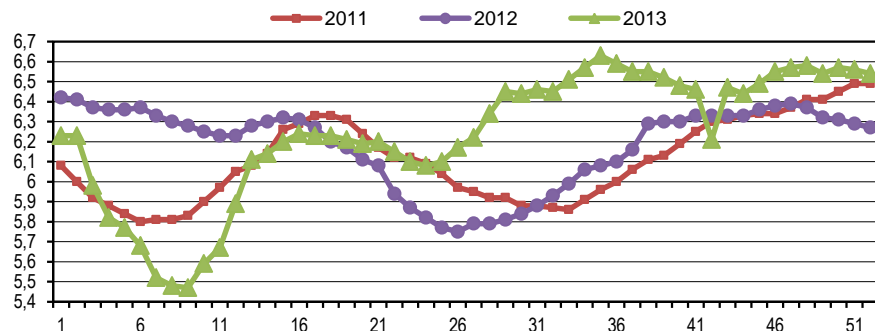

PRIX MOYEN PONDERE "entrée abattoir" HT DES CARCASSES d'ovins de boucherie (Vème quartier inclus)

| | €/kg | |
|------------------------------|------|-------|
| PMP AGNEAUX | 6,54 | -0,02 |
| MOY AGNEAUX METROPOLE RUNGIS | 6,12 | +0,29 |
| PMP BREBIS | 2,18 | -0,02 |

PORC



| PORC CHARCUTIER REF NAT en €/kg | |
|---|-------|
| Prix rendu abattoir hors taxes carcasse complète avec tête | |
| Classe E | 1,50 |
| CADRAN (56 TMP) | €/kg |
| 23/12/14 | 1,326 |
| 26/12/14 | 1,300 |

EQUIDES

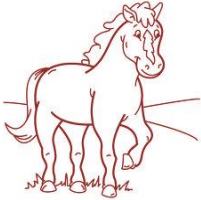

€/kg net entrée-abattoir HT

| | EQUIDES - MOYENNES NATIONALES DES EQUIDES D'ORIGINE FRANCAISE | | | | | | | | | |
|---------------------|---|-----|-------|--|-------|--------------------------------|-------|-------|--------------------------------|-----|
| | ANMAUX JEUNES | | | | | CHEVAUX D'AGE | | | | |
| | laitons légers clairs | | | poulains lourds foncés(-de 24 mois) | | races légères (de - 360 kg) | | | races lourdes (de + 360 kg) | |
| | extra | bon | moyen | extra | bon | extra | bon | moyen | extra | bon |
| moyennes nationales | 2,39 | | | 2,44 | 2,10 | 2,30 | 1,82 | | 1,46 | |
| écart sem -1 | -0,02 | | | -0,02 | -0,02 | = | -0,02 | | = | |

II- COTATIONS EUROPEENNES OVIN

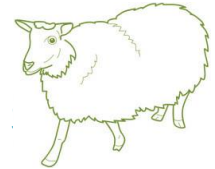

€/100 kg

| OVINS LEGERS | Bulgarie | Grèce | Espagne | Croatie | Italie | Hongrie | Portugal | Slovénie | Slovaquie | UE | |
|--------------|----------|----------|-----------|---------|---------|---------|----------|----------|-----------|----------|---------|
| écart sem -1 | | | | | | | | | | | |
| OVINS LOURDS | Belgique | Danemark | Allemagne | Estonie | Espagne | France | Irlande | Chypre | Pays-Bas | Autriche | Pologne |
| écart sem -1 | | | | | | | | | | | |
| | | | | | | | | | | | |
| écart sem -1 | | | | | | | | | | | |
| | | | | | | | | | | | |
| | | | | | | | | | | | |
| | | | | | | | | | | | |

PRIX NON COMMUNIQUEES

III- GESTION DU MARCHE VIANDE BOVINE

| | JEUNE BOVIN | | BŒUF | | | | | |
|-------------------------------|-------------|---|----------|---|---|---|-----|--|
| | U | R | €/100 kg | | | | | |
| | | | URO | U | R | O | URO | |
| prix de marché communautaires | | | | | | | | |
| | | | | | | | | |
| prix de marché français | | | | | | | | |
| | | | | | | | | |

| Les prix sont en EUROS | prix mini | prix maxi | prix moyen | varia. moy. |
|--|------------------|------------------|-------------------|--------------------|
| BOEUF (coeur) : le kg | 0,40 | 1,00 | 0,70 | = |
| BOEUF (foie) : le kg | 0,85 | 1,50 | 1,10 | = |
| BOEUF (hampe) : le kg | 4,30 | 5,50 | 5,00 | = |
| BOEUF (joue noix) : le kg | 7,50 | 9,50 | 8,50 | = |
| BOEUF (langue) coupe suisse France : le kg | 5,50 | 6,50 | 6,00 | = |
| BOEUF (langue) coupe suisse U.E. : le kg | 5,20 | 6,00 | 5,60 | = |
| BOEUF (onglet) : le kg | 6,00 | 8,50 | 7,50 | = |
| BOEUF (panse) échaudée : le kg | 2,20 | 2,70 | 2,40 | = |
| BOEUF (queue) : le kg | 4,50 | 6,50 | 6,00 | = |
| BOEUF (rognon) : le kg | 1,00 | 1,80 | 1,30 | = |
| BOEUF jeune bovin génisse (foie) : le kg | 1,00 | 2,70 | 1,60 | = |
| VEAU (cervelle) : la pièce | 2,20 | 2,60 | 2,40 | = |
| VEAU (coeur) : le kg | 1,00 | 1,80 | 1,40 | = |
| VEAU (cuir) blanc : le kg | 6,00 | 7,00 | 6,50 | = |
| VEAU (cuir) noir : le kg | 3,00 | 4,50 | 4,00 | = |
| VEAU (foie) blond France : le kg | 18,00 | 19,50 | 19,00 | = |
| VEAU (foie) U.E. : le kg | 10,00 | 14,00 | 13,00 | = |
| VEAU (langue) coupe suisse : le kg | 6,00 | 8,50 | 7,50 | = |
| VEAU (pied) : le kg | 0,80 | 1,20 | 1,00 | = |
| VEAU (ris) : le kg | 25,00 | 35,00 | 30,00 | +2,00 |
| VEAU (rognon) : la pièce | 2,80 | 4,50 | 4,00 | = |
| VEAU (tête) blanc roulée : le kg | 6,00 | 8,00 | 7,50 | = |
| VEAU (tête) noir roulée : le kg | 4,00 | 5,50 | 4,50 | = |
| JEUNE BOVIN (foie) rose : le kg | 3,20 | 4,50 | 3,80 | = |
| PORC (cervelle) : la pièce | 0,60 | 0,80 | 0,70 | = |
| PORC (coeur) : le kg | 0,80 | 1,20 | 1,00 | = |
| PORC (foie) : le kg | 0,80 | 1,20 | 1,00 | = |
| PORC (groin) : le kg | 1,50 | 2,00 | 1,80 | = |
| PORC (joue) : le kg | 4,50 | 7,00 | 5,50 | = |
| PORC (langue) coupe suisse : le kg | 2,40 | 2,80 | 2,60 | = |
| PORC (oreille) : le kg | 1,80 | 2,20 | 2,00 | = |
| PORC (pied) : le kg | 1,00 | 1,20 | 1,10 | = |
| PORC (queue) : le kg | 0,90 | 1,00 | 0,95 | = |
| PORC (rognon) : le kg | 0,75 | 1,20 | 1,00 | = |
| PORC (tête) : le kg | 0,50 | 0,90 | 0,70 | = |
| AGNEAU (cervelle) : la pièce | 1,30 | 1,70 | 1,50 | = |
| AGNEAU (coeur) : le kg | 2,50 | 3,50 | 3,00 | = |
| AGNEAU (foie) : le kg | 2,50 | 3,50 | 3,00 | = |
| AGNEAU (fressure) : le kg | 2,30 | 3,30 | 2,80 | = |
| AGNEAU (langue) coupe suisse : le kg | 4,00 | 5,20 | 4,50 | = |
| AGNEAU (pied) : le kg | 1,20 | 1,50 | 1,40 | = |
| AGNEAU (ris) : le kg | 7,80 | 9,80 | 8,80 | +0,30 |
| AGNEAU (rognon blanc) : le kg | 2,20 | 3,50 | 2,80 | = |