

I - C O T A T I O N S N A T I O N A L E S

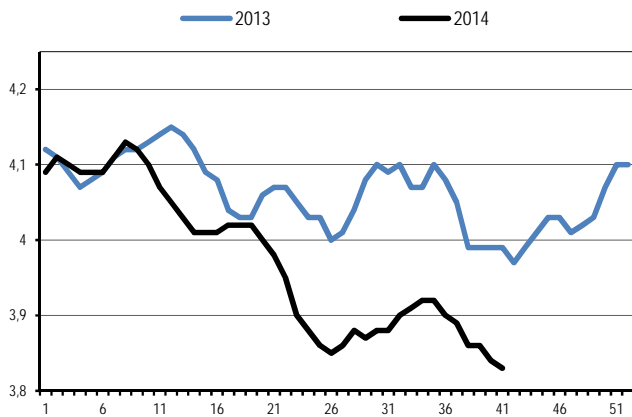

1- GROS BOVINS ENTREE-ABATTOIR - Etat d'engraissement 3 en €/kg

JB - VIANDE U= €/kg



GENISSES / VIANDE MIXTE LAIT O= / €/kg

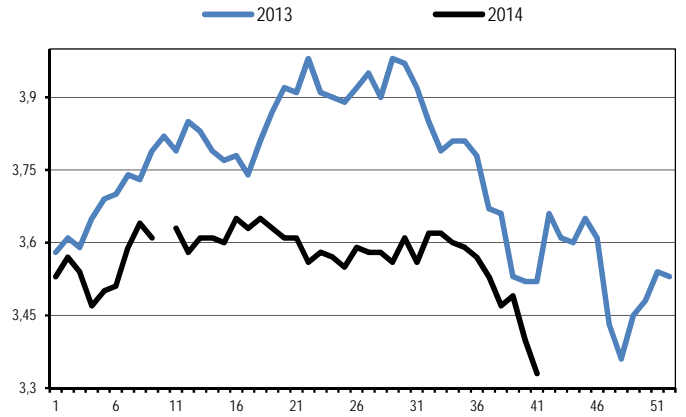

JB - MIXTE R= / €/kg

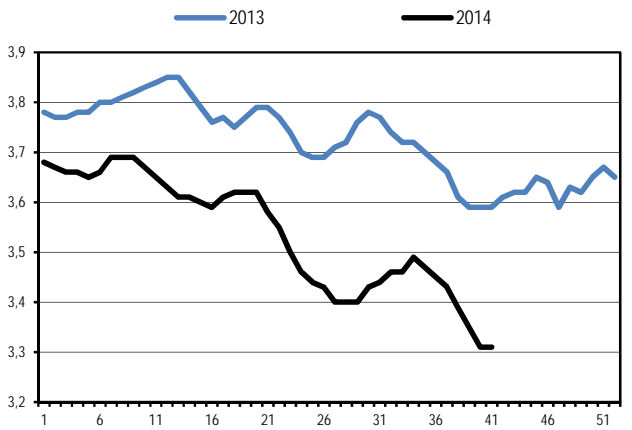

GENISSES / VIANDE U= / €/kg

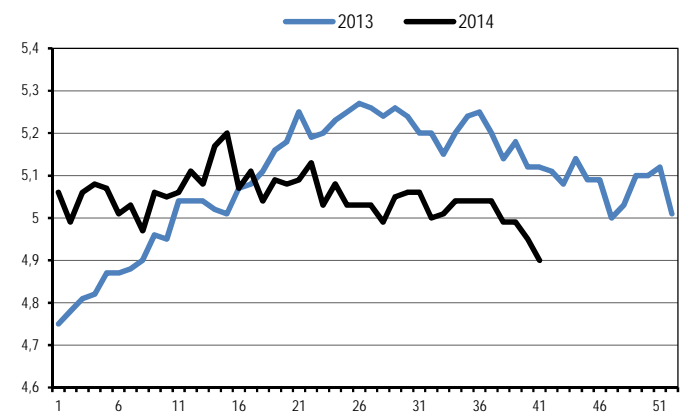

JB - LAIT O= / €/kg

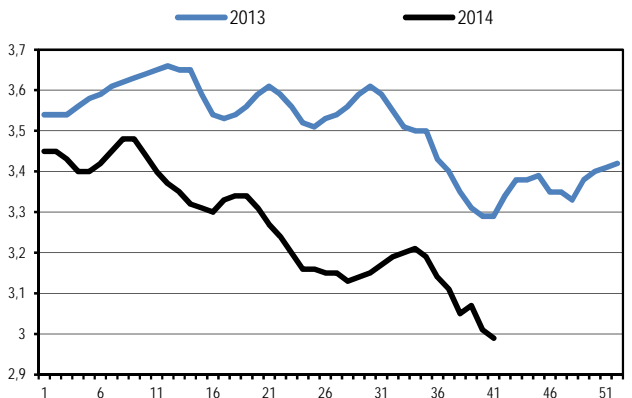

GENISSES / VIANDE R= / €/kg

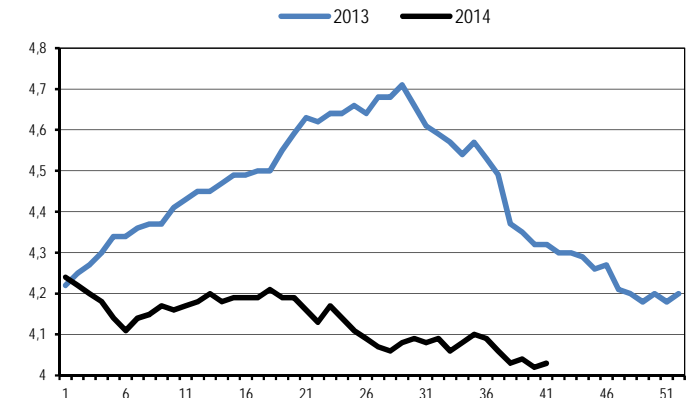

VACHES / VIANDE TOUTE RACE U= / €kg

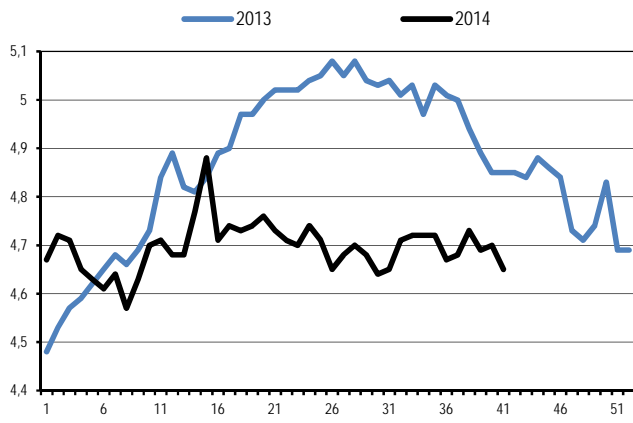

BOEUFS / VIANDE U= / €kg

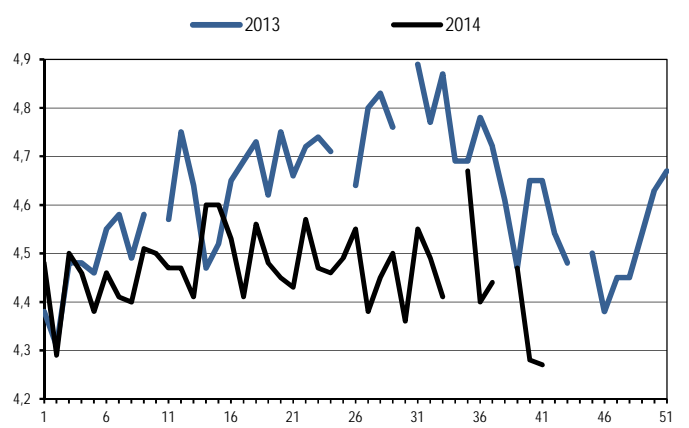

VACHES / VIANDE TOUTE RACE R= / €kg

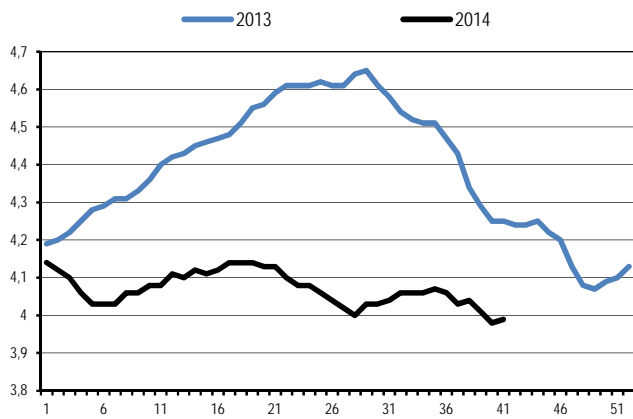

BOEUFS / VIANDE R= / €kg

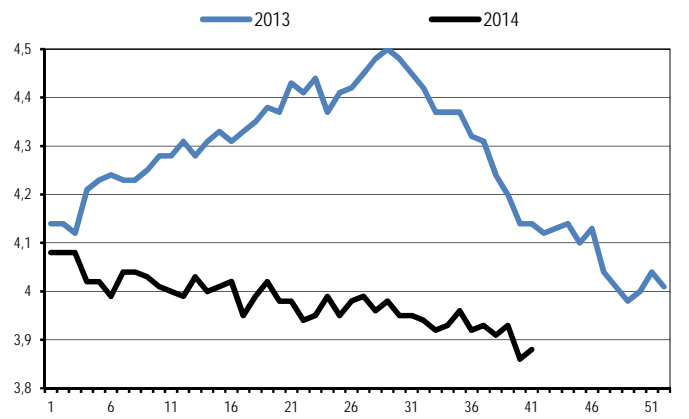

VACHES / MIXTE O= / €kg

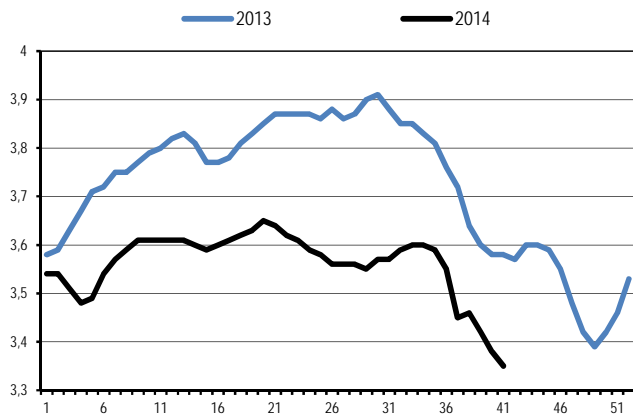

BOEUFS / MIXTE O= / €kg

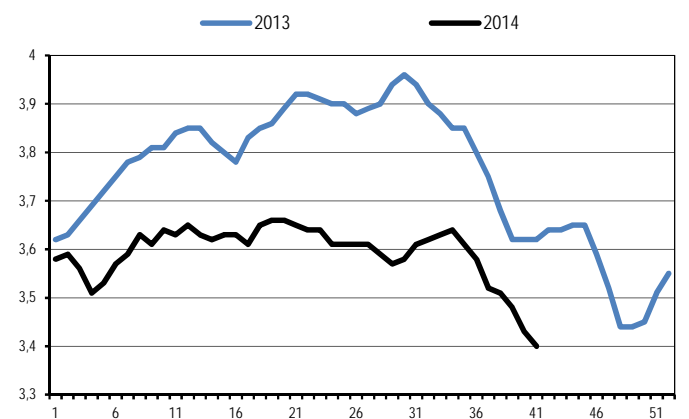

VACHES / LAIT P= / €kg

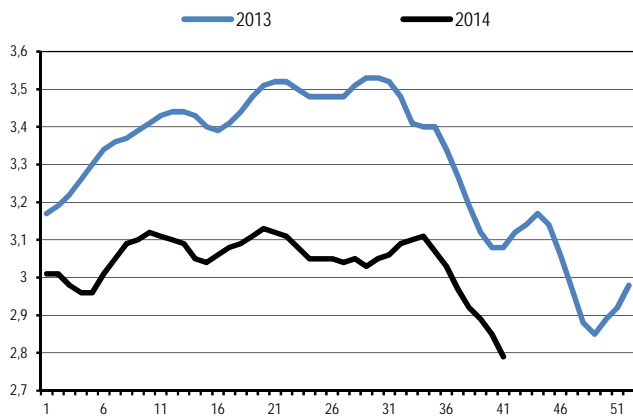

| en Euro/kg net, frais de transport inclus | | | | | | | | | | | | | | | | | | | |
|---|---------------------------|----------------------------|---------------------|-------|-------|-------------------|--------|-------|-------|-------------------|--------|------------|------------------------------|-------------------------------------|------------------------------------|---------------------------|--------------------------|-------|-------|
| | Jeunes Bovins 8 à 24 mois | Jeunes Bovins 12 à 24 mois | | | | Taureaux | Bœufs | | | Génisses | | | Vaches | | | | | | |
| Typologie | Viande mixte lait | Viande hors BI/Parth | Blonde d'A et Parth | Mixte | Lait | Viande mixte lait | Viande | Mixte | Lait | Viande mixte lait | Viande | Mixte lait | Viande | Viande hors BI/Parth -10 ans +350kg | Blonde d'A et Parth -10 ans +350kg | Charolaise -10 ans +350kg | Limousine -10 ans +350kg | Mixte | Lait |
| Conformation et tiers de classe | | | | | | | | | | | | | Toutes races. Tous poids/âge | | | | | | |
| E | 4,22 | 3,98 | 4,37 | | | | 5,62 | | | 6,14 | 6,18 | | 5,75 | 5,75 | - | | | | |
| Var. | -0,02 | -0,01 | -0,01 | | | | | | | -0,11 | -0,07 | | 0,04 | = | | | | | |
| U+ | | 3,88 | 4,29 | | | | - | | | | 5,26 | | | 4,83 | 5,67 | | | - | |
| Var. | | -0,02 | 0,03 | | | | | | | | = | | | 0,20 | 0,06 | | | | |
| U= | 3,90 | 3,83 | 4,17 | | | 2,79 | 4,27 | | | 4,65 | 4,90 | - | 4,65 | 4,52 | 5,41 | 4,16 | 4,85 | | |
| Var. | -0,01 | -0,01 | 0,01 | | | -0,10 | -0,01 | | | -0,07 | -0,05 | | -0,05 | 0,05 | -0,05 | 0,01 | -0,04 | | |
| U- | | 3,79 | 4,01 | | | | 4,05 | | | | 4,57 | - | | 4,24 | 5,13 | 4,05 | 4,71 | | |
| Var. | | -0,01 | -0,02 | | | | -0,03 | | | | -0,02 | | | -0,04 | -0,03 | 0,01 | -0,07 | | |
| R+ | | 3,74 | | | | | 4,02 | | | | 4,22 | - | | 4,06 | 4,85 | 3,94 | 4,57 | | |
| Var. | | -0,01 | | | | | -0,03 | | | | -0,01 | | | = | 0,02 | -0,01 | 0,01 | | |
| R= | 3,64 | 3,66 | | 3,31 | | 2,73 | 3,88 | | | 4,08 | 4,03 | - | 3,99 | 3,93 | | 3,89 | | | |
| Var. | -0,02 | -0,01 | | = | | -0,13 | 0,02 | | | 0,02 | 0,01 | | 0,01 | -0,02 | | = | | | |
| R- | | 3,50 | | 3,29 | | | 3,68 | 3,42 | | | 3,80 | - | | 3,80 | | | | | 3,54 |
| Var. | | -0,02 | | -0,02 | | | -0,02 | -0,08 | | | -0,06 | | | -0,01 | | | | | 0,03 |
| O+ | | | | 3,28 | 3,07 | | 3,54 | 3,45 | | | | 3,36 | | 3,63 | | | | | 3,42 |
| Var. | | | | = | = | | -0,05 | -0,02 | | | | -0,07 | | -0,05 | | | | | -0,04 |
| O= | 3,04 | | | 3,22 | 2,99 | 2,45 | 3,48 | 3,40 | 3,03 | 3,33 | | 3,23 | 3,43 | | | | | | 3,35 |
| Var. | -0,03 | | | -0,02 | -0,02 | -0,18 | 0,05 | -0,03 | -0,04 | -0,07 | | -0,07 | -0,05 | | | | | | -0,03 |
| O- | | | | | 2,96 | | - | 3,30 | 2,91 | | | 2,99 | | | | | | | 3,21 |
| Var. | | | | | -0,02 | | | -0,01 | -0,06 | | | 0,03 | | | | | | | -0,04 |
| P+ | | | | | 2,94 | | | | 2,89 | | | | | | | | | | 3,03 |
| Var. | | | | | -0,03 | | | | -0,06 | | | | | | | | | | -0,04 |
| P= | 2,94 | | | | 2,88 | | | | 2,85 | | | | 2,89 | | | | | | 2,79 |
| Var. | -0,01 | | | | -0,03 | | | | -0,07 | | | | -0,06 | | | | | | -0,06 |
| P- | | | | | | | | | | | | | | | | | | | 2,67 |
| Var. | | | | | | | | | | | | | | | | | | | -0,06 |

Légende : Niveaux d'engraissements retenus pour les Jeunes Bovins, Bœufs, Génisses et Vaches :
 - conformations E et U : niveaux 2 et 3
 - conformations R,O et P: niveau 3
 Niveaux d'engraissements retenus pour les taureaux : niveau 2 et 3 confondus pour toutes les conformations.
 hors BI/Parth : hors Blonde d'Aquitaine et Parthenaise
 Blonde d'A et Parth : Blonde d'Aquitaine et Parthenaise

Prix moyen pondéré Entrée Abattoir 3,59 (-0,03)
Etat d'engraissement 3

SEMAINE N° 41 DU 06/10/2014 AU 12/10/2014

COTATIONS DU BASSIN NORD-EST

| en Euro/kg net, frais de transport inclus | | | | | | | | | | | | | | | | | |
|---|----------------------------|---------------------|--------------|---------------|-------------------|---------------|-------|---------------|---------------|---------------|-------------------------------------|------------------------------------|---------------------------|--------------------------|---------------|---------------|---------------|
| Typologie | Jeunes Bovins 12 à 24 mois | | | | Taureaux | Boeufs | | | Génisses | | Vaches | | | | | | |
| | Viande hors BI/Parth | Blonde d'A et Parth | Mixte | Lait | Viande mixte lait | Viande | Mixte | Lait | Viande +350kg | Mixte Lait | Viande hors BI/Parth -10 ans +350kg | Blonde d'A et Parth -10 ans +350kg | Charolaise -10 ans +350kg | Limousine -10 ans +350kg | Mixte | Lait | |
| E Var. | - | - | | | | - | | | - | | - | - | | | | | |
| U+ Var. | 3,86 = | 4,17 -0,04 | | | 2,78 | - | | | - | | - | - | | - | | | |
| U= Var. | 3,81 0,02 | 4,11 -0,06 | | | | - | | | - | - | - | - | - | - | | | |
| U- Var. | 3,76 = | 3,95 -0,06 | | | | 4,15 | | | 4,77 -0,09 | - | 4,03 -0,05 | 5,07 -0,03 | 4,02 | - | | | |
| R+ Var. | 3,73 0,02 | | | | | - | | | 4,31 -0,03 | - | 3,98 0,01 | 4,61 | 3,93 0,01 | - | | | |
| R= Var. | 3,60 = | | 3,33 | | - | 3,85 -0,03 | | 4,04 -0,08 | - | 3,91 = | | 3,91 = | | | | | |
| R- Var. | 3,48 = | | 3,30 0,02 | | | - | - | | - | 3,76 -0,02 | | | | | - | | |
| O+ Var. | | | - | - | 2,43 -0,33 | - | - | | - | - | | | | | 3,35 -0,03 | | |
| O= Var. | | | - | 2,97 -0,04 | | | | 3,35 -0,03 | 3,01 | | - | | | | | 3,32 -0,01 | 2,95 |
| O- Var. | | | | 2,94 -0,05 | | | | | 2,90 -0,06 | | - | | | | | | 2,84 -0,04 |
| P+ Var. | | | | 2,92 -0,06 | | | | 2,89 -0,06 | | | | | | | | | 2,82 -0,04 |
| P= Var. | | | | 2,91 0,08 | | | | 2,87 -0,05 | | | | | | | | | 2,76 -0,05 |
| P- Var. | | | | | | | | | | | | | | | | | 2,57 |

Commentaire : AMBIANCE MOROSE SORTIE PLUS IMPORTANTE D'ANIMAUX

| | |
|---|---|
| Légende : Niveaux d'engraissements retenus pour les Jeunes Bovins, Bœufs, Génisses et Vaches : - conformations E et U : niveaux 2 et 3 - conformations R,O et P : niveau 3 Niveaux d'engraissements retenus pour les taureaux : niveau 2 et 3 confondus pour toutes les conformations. | hors BI/Parth : hors Blonde d'Aquitaine et Parthenaise Blonde d'A et Parth : Blonde d'Aquitaine et Parthenaise |
|---|---|

SEMAINE N° 41 DU 06/10/2014 AU 12/10/2014

COTATIONS DU BASSIN CENTRE-EST

| en Euro/kg net, frais de transport inclus | | | | | | | | | | | | | | | | | |
|---|----------------------------|---------------------|-------|-------|-------------------|--------|-------|------|---------------|------------|-------------------------------------|------------------------------------|---------------------------|--------------------------|-------|-------|------|
| Typologie | Jeunes Bovins 12 à 24 mois | | | | Taureaux | Boeufs | | | Génisses | | Vaches | | | | | | |
| | Viande hors BI/Parth | Blonde d'A et Parth | Mixte | Lait | Viande mixte lait | Viande | Mixte | Lait | Viande +350kg | Mixte Lait | Viande hors BI/Parth -10 ans +350kg | Blonde d'A et Parth -10 ans +350kg | Charolaise -10 ans +350kg | Limousine -10 ans +350kg | Mixte | Lait | |
| E | - | 4,39 | | | | - | | | 6,01 | | - | - | | | | | |
| Var. | | -0,11 | | | | | | | | | | | | | | | |
| U+ | 3,84 | - | | | 2,80 | - | | | 5,04 | | - | - | | - | | | |
| Var. | = | | | | | | | | 0,21 | | | | | | | | |
| U= | 3,82 | - | | | | | - | | | 4,63 | - | 4,14 | - | 4,12 | - | | |
| Var. | = | | | | | | | | -0,05 | | = | | -0,02 | | | | |
| U- | 3,79 | - | | | | - | | | 4,43 | - | 4,10 | - | 4,05 | - | | | |
| Var. | 0,01 | | | | | | | | = | | 0,02 | | 0,03 | | | | |
| R+ | 3,73 | | | | 2,73 | - | | | 4,12 | - | 3,95 | - | 3,93 | 4,48 | | | |
| Var. | -0,02 | | | | | | | | -0,03 | | = | | = | -0,02 | | | |
| R= | 3,65 | | 3,31 | | | | - | | | 4,01 | - | 3,85 | | 3,87 | | | |
| Var. | -0,03 | | -0,01 | | | | | | 0,04 | | -0,03 | | -0,02 | | | | |
| R- | 3,55 | | 3,28 | | | - | - | | - | - | 3,77 | | | | 3,47 | | |
| Var. | = | | -0,04 | | | | | | | | -0,02 | | | | -0,05 | | |
| O+ | | | 3,25 | - | 2,51 | - | 3,38 | | | - | 3,58 | | | | 3,38 | | |
| Var. | | | -0,03 | | | | | | | | | -0,05 | | | | -0,04 | |
| O= | | | - | 3,04 | | | | 3,29 | - | | - | | | | | 3,26 | 3,03 |
| Var. | | | | = | | | | | | | | | | | -0,06 | -0,05 | |
| O- | | | | 3,00 | | | | 2,90 | | - | | | | | | 2,93 | |
| Var. | | | | = | | | | | | | | | | | -0,04 | | |
| P+ | | | | 2,94 | | | | 2,86 | | | | | | | | 2,87 | |
| Var. | | | | -0,03 | | | | | | | | | | | -0,04 | | |
| P= | | | | - | | | | - | | | | | | | | 2,81 | |
| Var. | | | | | | | | | | | | | | | -0,04 | | |
| P- | | | | | | | | | | | | | | | | 2,70 | |
| Var. | | | | | | | | | | | | | | | | | |

Commentaire : TENDANCE BAISSIÈRE ET CONSOMMATION PEU IMPORTANTE.

Légende : Niveaux d'engraissements retenus pour les Jeunes Bovins, Boeufs, Génisses et Vaches :
 - conformations E et U : niveaux 2 et 3
 - conformations R,O et P: niveau 3
 Niveaux d'engraissements retenus pour les taureaux : niveau 2 et 3 confondus pour toutes les conformations.

hors BI/Parth : hors Blonde d'Aquitaine et Parthenaise
 Blonde d'A et Parth : Blonde d'Aquitaine et Parthenaise

SEMAINE N° 41 DU 06/10/2014 AU 12/10/2014

COTATIONS DU BASSIN GRAND-SUD

| en Euro/kg net, frais de transport inclus | | | | | | | | | | | | | | | | | |
|---|----------------------------|---------------------|-------|------|-------------------|--------|-------|------|---------------|------------|-------------------------------------|------------------------------------|---------------------------|--------------------------|-------|------|-------|
| Typologie | Jeunes Bovins 12 à 24 mois | | | | Taureaux | Boeufs | | | Génisses | | Vaches | | | | | | |
| | Viande hors BI/Parth | Blonde d'A et Parth | Mixte | Lait | Viande mixte lait | Viande | Mixte | Lait | Viande +350kg | Mixte Lait | Viande hors BI/Parth -10 ans +350kg | Blonde d'A et Parth -10 ans +350kg | Charolaise -10 ans +350kg | Limousine -10 ans +350kg | Mixte | Lait | |
| E | 3,85 | - | | | | - | | | - | | - | - | | | | | |
| Var. | -0,04 | | | | | | | | | | | | | | | | |
| U+ | 3,88 | 4,49 | | | 2,71 -0,16 | - | | | - | | - | - | | - | | | |
| Var. | -0,02 | 0,08 | | | | | | | | | | | | | | | |
| U= | 3,83 | 4,38 | | | | | - | | | 4,93 | - | 4,85 | 5,37 | - | 4,78 | | |
| Var. | -0,02 | 0,04 | | | | | | | -0,02 | | 0,07 | 0,01 | | -0,07 | | | |
| U- | 3,76 | 3,97 | | | | - | | | 4,57 | - | 4,40 | 5,16 | 4,08 | 4,58 | | | |
| Var. | -0,06 | | | | | | | | -0,16 | | -0,11 | | 0,01 | -0,24 | | | |
| R+ | - | | | | 2,67 -0,11 | - | | | 4,25 | - | 4,32 | - | 4,01 | 4,63 | | | |
| Var. | | | | | | | | | -0,14 | | 0,01 | | 0,01 | 0,07 | | | |
| R= | - | | - | | | | - | | | 3,97 | - | 4,12 | | 3,93 | | | |
| Var. | | | | | | | | | -0,27 | | -0,09 | | 0,02 | | | | |
| R- | - | | - | | | - | - | | - | - | 3,97 | | | | 3,67 | | |
| Var. | | | | | | | | | | | 0,05 | | | | | | |
| O+ | | | - | - | | - | - | | | - | 3,91 | | | | 3,41 | | |
| Var. | | | | | | | | | | | 0,04 | | | | | | |
| O= | | | - | - | | | - | | | - | | | | | 3,33 | - | |
| Var. | | | | | | | | | | | | | | | 0,06 | | |
| O- | | | | - | | | | | | - | | | | | | | |
| Var. | | | | | | | | | | | | | | | | | |
| P+ | | | | - | | | | | | | | | | | | | 2,90 |
| Var. | | | | | | | | | | | | | | | | | -0,01 |
| P= | | | | - | | | | | | | | | | | | | 2,80 |
| Var. | | | | | | | | | | | | | | | | | -0,06 |
| P- | | | | | | | | | | | | | | | | | 2,68 |
| Var. | | | | | | | | | | | | | | | | | |

Commentaire : PEU D'OFFRE, MARCHÉ TRÈS CALME.

| | |
|---|---|
| Légende : Niveaux d'engraissements retenus pour les Jeunes Bovins, Boeufs, Génisses et Vaches : - conformations E et U : niveaux 2 et 3 - conformations R,O et P: niveau 3 Niveaux d'engraissements retenus pour les taureaux : niveau 2 et 3 confondus pour toutes les conformations. | hors BI/Parth : hors Blonde d'Aquitaine et Parthenaise Blonde d'A et Parth : Blonde d'Aquitaine et Parthenaise |
|---|---|

SEMAINE N° 41 DU 06/10/2014 AU 12/10/2014

COTATIONS DU BASSIN GRAND-OUEST

| en Euro/kg net, frais de transport inclus | | | | | | | | | | | | | | | | |
|---|----------------------------|---------------------|-------|-------|-------------------|--------|-------|-------|---------------|------------|-------------------------------------|------------------------------------|---------------------------|--------------------------|-------|-------|
| Typologie | Jeunes Bovins 12 à 24 mois | | | | Taureaux | Bœufs | | | Génisses | | Vaches | | | | | |
| | Viande hors BI/Parth | Blonde d'A et Parth | Mixte | Lait | Viande mixte lait | Viande | Mixte | Lait | Viande +350kg | Mixte Lait | Viande hors BI/Parth -10 ans +350kg | Blonde d'A et Parth -10 ans +350kg | Charolaise -10 ans +350kg | Limousine -10 ans +350kg | Mixte | Lait |
| E | 4,12 | 4,34 | | | | - | | | 6,30 | | - | - | | | | |
| Var. | 0,05 | 0,01 | | | | | | | -0,06 | | | | | | | |
| U+ | 3,91 | 4,27 | | | 2,84 -0,07 | - | | | 5,39 | | - | 5,66 | | - | | |
| Var. | -0,01 | 0,02 | | | | | | | -0,16 | | | 0,07 | | | | |
| U= | 3,84 | 4,14 | | | | 4,36 | | | 5,02 | - | 4,61 | 5,43 | 4,16 | 5,05 | | |
| Var. | -0,01 | 0,01 | | | | | | -0,07 | | 0,01 | -0,04 | -0,02 | -0,03 | | | |
| U- | 3,80 | 4,02 | | | | 4,14 | | | 4,63 | - | 4,33 | 5,14 | 4,05 | 4,83 | | |
| Var. | -0,02 | -0,01 | | | | -0,04 | | | = | | = | -0,04 | = | 0,02 | | |
| R+ | 3,75 | | | | 2,75 -0,13 | 4,02 | | | 4,29 | - | 4,09 | 4,89 | 3,95 | 4,59 | | |
| Var. | -0,02 | | | | | | -0,05 | | 0,04 | | -0,02 | 0,03 | -0,02 | -0,03 | | |
| R= | 3,67 | | 3,31 | | | 3,88 | | | 4,04 | - | 3,95 | | 3,89 | | | |
| Var. | -0,02 | | | | 0,02 | | | 0,03 | | 0,01 | | = | | | | |
| R- | 3,50 | | 3,29 | | | 3,70 | 3,47 | | 3,77 | - | 3,80 | | | 3,51 | | |
| Var. | -0,02 | | -0,02 | | | -0,01 | -0,04 | | -0,03 | | 0,02 | | | 0,01 | | |
| O+ | | | 3,28 | - | 2,45 -0,12 | 3,55 | 3,47 | | | - | 3,59 | | | | 3,45 | |
| Var. | | | -0,01 | | | | -0,03 | -0,01 | | | | -0,04 | | | | -0,03 |
| O= | | | 3,22 | 2,99 | | | | 3,42 | 3,05 | | 3,30 | | | | 3,39 | 2,93 |
| Var. | | | -0,03 | -0,01 | | | -0,03 | -0,07 | | -0,08 | | | | -0,03 | -0,06 | |
| O- | | | | 2,96 | | | | 2,92 | | - | | | | | 2,86 | |
| Var. | | | | -0,01 | | | | -0,07 | | | | | | | -0,06 | |
| P+ | | | | 2,95 | | | | 2,89 | | | | | | | 2,84 | |
| Var. | | | | -0,02 | | | | -0,05 | | | | | | | -0,05 | |
| P= | | | | 2,87 | | | | 2,83 | | | | | | | 2,80 | |
| Var. | | | | -0,07 | | | | -0,08 | | | | | | | -0,06 | |
| P- | | | | | | | | | | | | | | | 2,67 | |
| Var. | | | | | | | | | | | | | | | -0,06 | |

Commentaire : TENDANCE BAISSIÈRE, PLUS MARQUÉE DANS LE CHEPTEL LAITIER ET MIXTE.

| | |
|---|---|
| Légende : Niveaux d'engraissements retenus pour les Jeunes Bovins, Bœufs, Génisses et Vaches : - conformations E et U : niveaux 2 et 3 - conformations R,O et P : niveau 3 Niveaux d'engraissements retenus pour les taureaux : niveau 2 et 3 confondus pour toutes les conformations. | hors BI/Parth : hors Blonde d'Aquitaine et Parthenaise Blonde d'A et Parth : Blonde d'Aquitaine et Parthenaise |
|---|---|



2- VEAUX DE BOUCHERIE ENTREE-ABATTOIR en €/kg

prix "entrée abattoir" HT exprimé en Euro/kg de carcasse (cinquième quartier inclus), frais de transport inclus

| | E | | U | | R | | O | | P | |
|-----------------|------|-------|------|-------|------|-------|------|-------|------|-------|
| Blanc | | | | | | | | | | |
| Rosé très clair | 9,15 | | 8,11 | -0,02 | 6,89 | +0,03 | 5,75 | +0,02 | 5,05 | +0,05 |
| Rosé Clair | 8,63 | -0,26 | 7,85 | +0,04 | 6,80 | +0,05 | 5,71 | +0,04 | 5,08 | +0,01 |
| Rose | | | 7,04 | +0,31 | 6,12 | +0,09 | 4,96 | +0,03 | 4,49 | +0,01 |
| Rouge | | | | | 4,72 | +0,12 | 3,82 | +0,03 | | |

Commentaires des commissions :

Grand-Nord : Marché soutenu.

Grand-Sud : Bonne demande en veaux non élevés au pis. Commerce soutenu, offre régulière en veaux élevés au pis.

Commentaire de FranceAgriMer :

A partir du 16 septembre 2014, les cotations des veaux de boucherie font l'objet de changements définis par l'arrêté du 23 juillet 2014 modifiant l'arrêté du 4 janvier 2013 fixant les modalités d'établissement des cotations pour les marchés des veaux de boucherie.

Les changements sont les suivants : fusion des bassins Sud-Ouest et Centre-Est en un bassin Sud, modalités de remontée des prix des veaux labellisés ou labellisés sous signe officiel de qualité, modalités de remontées des prix pour les animaux achetés en lot, établissement des cotations pour animaux d'engraissement 2 et 3 consolidés (uniquement 3 auparavant).

Il convient durant les premières semaines de démarrage de lire et d'interpréter avec prudence les cotations des veaux de boucherie. Leur comparaison avec les précédentes cotations doit tenir compte de ces changements.

VEAU ROSE CLAIR U - Moyenne nationale €/kg

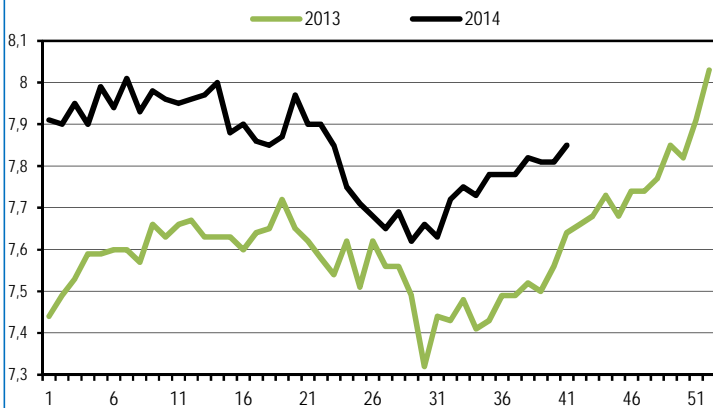

Prix Moyen Pondéré des veaux de boucherie exprimé en Euros/kg de carcasse (cinquième quartier inclus) frais de transport inclus

| | €/kg | |
|-------------------|------|-------|
| ENTREE ABATTOIR | 5,97 | = |
| NON ELEVES AU PIS | 5,94 | +0,01 |
| ELEVES AU PIS | 8,51 | -0,13 |

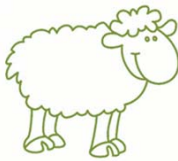

3- AGNEAUX / OVINS

AGNEAUX DE BOUCHERIE/PRIX MOYEN PONDERE €/kg

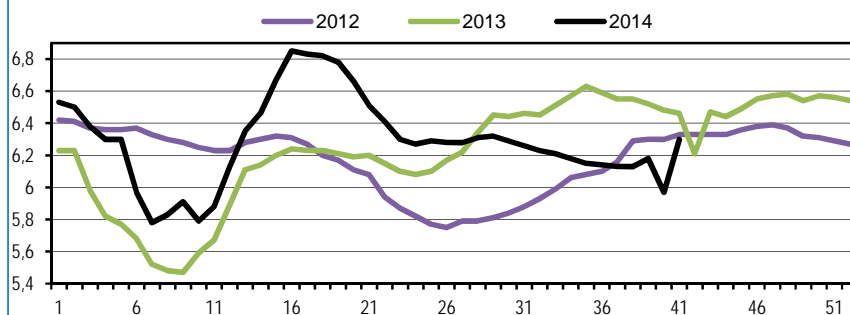

Commentaire de FranceAgriMer :

A partir du 30 septembre 2014, les cotations des ovins de boucherie font l'objet de changements définis par l'arrêté du 23 juillet 2014 modifiant l'arrêté du 17 octobre 2012 fixant les modalités d'établissement des cotations pour les marchés des ovins.

Les modalités de remontées des prix pour les animaux achetés en lot ont changé et doivent désormais être conformes à la méthode mentionnée à l'annexe IV de l'arrêté du 23 juillet 2014.

Il convient durant les premières semaines de démarrage de lire et d'interpréter avec prudence les cotations des veaux de boucherie. Leur comparaison avec les précédentes cotations doit tenir compte de ces changements.

Prix Moyen Pondéré "entrée abattoir" HT de carcasse d'ovins de boucherie (Vème quartier inclus) frais de transport inclus

| | €/kg | |
|------------------------------|------|-------|
| PMP AGNEAUX | 6,30 | +0,33 |
| MOY AGNEAUX METROPOLE RUNGIS | 5,95 | +0,05 |
| PMP BREBIS | 2,29 | -0,01 |

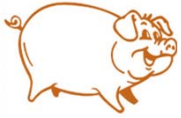

4- PORC

* Commentaire de FranceAgriMer :

En application des nouvelles dispositions du règlement européen (UE) n°148/2014 de la Commission du 17 février 2014 modifiant le règlement (CE) n° 1249/2008, les cotations du porc charcutier au stade entrée abattoir publiées pour la semaine d'abattage 24/2014 correspondent désormais aux conformations de carcasses redéfinies par ces textes et décrites ci-après :

- Classe E (nouvelle définition) : teneur en viande maigre (TMP) de 55% à moins de 60% (antérieurement : TMP de 55% et plus).

- Classe S (introduite comme classe obligatoire par le règlement (UE) n° 1308/2013) : teneur en viande maigre (TMP) supérieure ou égale à 60%.

En conséquence, les cotations de la classe E publiées jusqu'à la semaine d'abattage 23/2014 correspondent à l'ancienne définition (TMP supérieur ou égal à 55%).

A compter de la semaine 24/2014, la classe E correspond à la nouvelle définition (TMP supérieur ou égal à 55% et inférieur à 60%). Les cotations de la Classe S sont ajoutées.

PORC CHARCUTIER REF NAT en €/kg

Prix rendu abattoir hors taxes
carcasse complète avec tête

| | |
|------------------------|-------------|
| Classe E* | 1,32 |
| Classe S* | 1,40 |
| CADRAN (56 TMP) | €/kg |
| 06/10/14 | 1,194 |
| 09/10/14 | 1,181 |

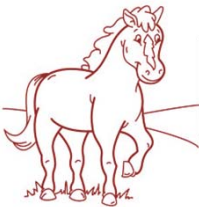

5- EQUIDES

€/kg net entrée-abattoir HT

EQUIDES - MOYENNES NATIONALES DES EQUIDES D'ORIGINE FRANCAISE

| | ANMAUX JEUNES | | | | | | CHEVAUX D'AGE | | | | | |
|---------------------|--------------------------|-----|-------|--|------|--|--------------------------------|------|-------|--------------------------------|-----|--|
| | laitons légers clairs | | | poulains lourds foncés(-de 24 mois) | | | races légères (de - 360 kg) | | | races lourdes (de + 360 kg) | | |
| | extra | bon | moyen | extra | bon | | extra | bon | moyen | extra | bon | |
| moyennes nationales | 2,70 | | | 2,48 | 2,14 | | 2,36 | 1,92 | | 1,63 | | |
| écart sem -1 | = | | | = | = | | = | = | | = | | |

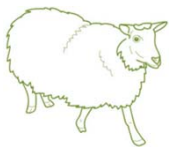

II- COTATIONS EUROPEENNES OVINS

A partir de 2014, vous retrouverez l'ensemble des cotations ovines en annexe dans un document émanant de la Commission européenne

III- PRIX DE MARCHÉ VIANDE BOVINE

| | JEUNE BOVIN | | BŒUF | | | | |
|------------------------------|-------------|--------|----------|--------|--------|--------|--------|
| | U | R | €/100 kg | | | | |
| | | | URO | U | R | O | URO |
| prix de marché communautaire | 365,99 | 355,63 | 359,48 | 357,14 | 419,03 | 357,20 | 413,85 |
| prix de marché français | 371,49 | 362,78 | 368,48 | 390,80 | 378,75 | 342,89 | 359,67 |

source : RNM

| Les prix sont en EUROS | prix mini | prix maxi | prix moyen | varia. moy. |
|--|------------------|------------------|-------------------|--------------------|
| BOEUF (coeur) : le kg | 0,40 | 1,00 | 0,70 | = |
| BOEUF (foie) : le kg | 0,85 | 1,50 | 1,10 | = |
| BOEUF (hampe) : le kg | 4,30 | 5,50 | 5,00 | = |
| BOEUF (joue noix) : le kg | 5,00 | 6,50 | 6,00 | = |
| BOEUF (langue) coupe suisse France : le kg | 5,00 | 6,00 | 5,50 | = |
| BOEUF (langue) coupe suisse U.E. : le kg | 4,50 | 5,00 | 4,80 | = |
| BOEUF (onglet) : le kg | 7,00 | 9,50 | 8,50 | = |
| BOEUF (panse) échaudée : le kg | 2,20 | 2,70 | 2,40 | = |
| BOEUF (queue) : le kg | 3,50 | 6,00 | 5,00 | = |
| BOEUF (rognon) : le kg | 1,00 | 1,80 | 1,30 | = |
| BOEUF jeune bovin génisse (foie) : le kg | 1,00 | 2,70 | 1,60 | = |
| VEAU (cervelle) : la pièce | 2,20 | 2,60 | 2,40 | = |
| VEAU (coeur) : le kg | 1,00 | 1,80 | 1,40 | = |
| VEAU (cuir) blanc : le kg | 6,00 | 7,00 | 6,50 | = |
| VEAU (cuir) noir : le kg | 3,00 | 4,50 | 4,00 | = |
| VEAU (foie) blond France : le kg | 17,00 | 19,50 | 18,50 | = |
| VEAU (foie) U.E. : le kg | 9,00 | 12,50 | 10,50 | = |
| VEAU (langue) coupe suisse : le kg | 6,00 | 8,00 | 7,00 | = |
| VEAU (pied) : le kg | 0,80 | 1,20 | 1,00 | = |
| VEAU (ris) : le kg | 18,00 | 32,00 | 25,00 | = |
| VEAU (rognon) : la pièce | 2,50 | 4,50 | 3,80 | = |
| VEAU (tête) blanc roulée : le kg | 6,00 | 8,00 | 7,50 | = |
| VEAU (tête) noir roulée : le kg | 4,00 | 5,50 | 4,50 | = |
| JEUNE BOVIN (foie) rose : le kg | 3,20 | 4,50 | 3,80 | = |
| PORC (cervelle) : la pièce | 0,60 | 0,80 | 0,70 | = |
| PORC (coeur) : le kg | 0,80 | 1,20 | 1,00 | = |
| PORC (foie) : le kg | 0,80 | 1,20 | 1,00 | = |
| PORC (groin) : le kg | 1,50 | 2,00 | 1,80 | = |
| PORC (joue) : le kg | 4,50 | 7,00 | 5,50 | = |
| PORC (langue) coupe suisse : le kg | 2,40 | 2,80 | 2,60 | = |
| PORC (oreille) : le kg | 1,80 | 2,20 | 2,00 | = |
| PORC (pied) : le kg | 1,00 | 1,20 | 1,10 | = |
| PORC (queue) : le kg | 0,90 | 1,00 | 0,95 | = |
| PORC (rognon) : le kg | 0,75 | 1,20 | 1,00 | = |
| PORC (tête) : le kg | 0,50 | 0,90 | 0,70 | = |
| AGNEAU (cervelle) : la pièce | 1,30 | 1,70 | 1,50 | = |
| AGNEAU (coeur) : le kg | 2,50 | 3,50 | 3,00 | = |
| AGNEAU (foie) : le kg | 2,50 | 3,50 | 3,00 | = |
| AGNEAU (fressure) : le kg | 2,30 | 3,30 | 2,80 | = |
| AGNEAU (langue) coupe suisse : le kg | 4,00 | 5,20 | 4,50 | = |
| AGNEAU (pied) : le kg | 1,20 | 1,50 | 1,40 | = |
| AGNEAU (ris) : le kg | 7,80 | 9,80 | 8,80 | = |
| AGNEAU (rognon blanc) : le kg | 2,20 | 3,50 | 2,80 | = |



PRIX DES OVINS LOURDS

DG-Agr-C3. Meat sector



HEAVY LAMB

| EU_H | | Country Code/Currency | | | | | | | | | | | | | | | | | | | | € per 100 kg carcass | | | | | EU_28 | | | | | | | | | | | | | | | | | | |
|---|---------|-----------------------|-----|-----|--------|--------|--------|-----|--------|--------|-----|--------|-----|--------|--------|--------|-----|-----|--------|--------|--------|----------------------|--------|------|------|--------|--------|--------|--------|--------|--------|----------------------|------|----------------------|--|------|------|------|--|------|--|-------|--|--------|--|
| 2014 | | BE | BG | CZ | DK | DE | EE | GR | ES | FR | HR | IE | IT | CY | LV | LT | HU | MT | NL | AT | PL | PT | RO | SI | SK | FI | SE | NI | GB | UK | EU_28 | Compare to last week | | | | | | | | | | | | | |
| Weightings from 01/07/2013 until 31/12/2013 | 0,43 | | | | | | | | | | | | | | | | | | | | | 0,28 | 6,64 | 0,11 | 4,55 | | 17,78 | 9,39 | | 0,54 | | 0,07 | | 2,29 | | 1,33 | 0,12 | 7,34 | | 0,97 | | 48,19 | | 100,00 | |
| Week beginning | Week N° | EUR | EUR | EUR | EUR | EUR | EUR | EUR | EUR | EUR | EUR | EUR | EUR | EUR | EUR | EUR | EUR | EUR | EUR | EUR | EUR | EUR | EUR | EUR | EUR | EUR | EUR | EUR | EUR | EUR | EUR | EUR | EURO | Compare to last week | | | | | | | | | | | |
| 30/12/2013 | 1 | 424,99 | | | 464,62 | 484,33 | 216,00 | | 482,10 | 653,00 | | 433,60 | | 641,00 | 387,97 | 365,96 | | | 463,21 | 551,00 | 346,28 | | 252,34 | | | 397,79 | 431,56 | 445,49 | 487,76 | 484,74 | 492,51 | +1,5% | | | | | | | | | | | | | |
| 06/01/2014 | 2 | 426,28 | | | 467,10 | 484,36 | 249,93 | | 473,86 | 650,00 | | 430,50 | | 643,00 | 297,52 | 389,86 | | | 447,48 | 535,00 | 344,95 | | 276,95 | | | 397,79 | 408,62 | 438,97 | 486,15 | 482,78 | 491,46 | -0,2% | | | | | | | | | | | | | |
| 13/01/2014 | 3 | 423,92 | | | 465,97 | 483,80 | 285,60 | | 461,87 | 638,00 | | 426,55 | | 648,00 | 308,22 | 392,64 | | | 441,43 | 531,00 | 359,47 | | 275,88 | | | 397,79 | 424,49 | 436,01 | 475,88 | 473,04 | 483,63 | -1,6% | | | | | | | | | | | | | |
| 20/01/2014 | 4 | 423,92 | | | 455,65 | 506,05 | 285,60 | | 421,87 | 630,00 | | 428,99 | | 660,00 | 347,91 | 416,12 | | | 430,46 | 530,00 | 402,45 | | 275,62 | | | 397,79 | 428,74 | 437,53 | 481,43 | 478,30 | 484,50 | +0,2% | | | | | | | | | | | | | |
| 27/01/2014 | 5 | 421,37 | | | 452,21 | 479,50 | 232,47 | | 440,27 | 630,00 | | 431,43 | | 688,00 | 282,36 | 429,63 | | | 431,06 | 537,00 | 398,12 | | 287,68 | | | 392,04 | 450,85 | 442,37 | 490,86 | 487,40 | 489,46 | +1,0% | | | | | | | | | | | | | |
| 03/02/2014 | 6 | 421,37 | | | 451,20 | 466,77 | 285,60 | | 431,64 | 597,00 | | 438,81 | | 699,00 | 327,96 | 410,61 | | | 447,01 | 539,00 | 360,64 | | 290,49 | | | 392,04 | 469,97 | 439,89 | 490,60 | 486,98 | 483,69 | -1,2% | | | | | | | | | | | | | |
| 10/02/2014 | 7 | 444,25 | | | 453,24 | 499,71 | 285,60 | | 433,17 | 578,00 | | 444,50 | | 691,00 | 319,33 | 405,31 | | | 449,72 | 538,00 | 371,33 | | 289,99 | | | 392,04 | 510,12 | 444,92 | 501,96 | 497,89 | 488,83 | +1,1% | | | | | | | | | | | | | |
| 17/02/2014 | 8 | 436,06 | | | 454,56 | 489,93 | 244,80 | | 433,17 | 583,00 | | 449,24 | | 665,00 | 360,82 | 403,54 | | | 441,44 | 529,00 | 371,92 | | 288,57 | | | 392,04 | 493,67 | 459,56 | 514,06 | 510,17 | 494,64 | +1,2% | | | | | | | | | | | | | |
| 24/02/2014 | 9 | 436,06 | | | 458,04 | 455,99 | 244,80 | | 433,17 | 591,00 | | 458,50 | | 656,00 | 375,88 | 445,91 | | | 463,35 | 528,00 | 385,96 | | 288,26 | | | 399,30 | 511,63 | 474,58 | 514,15 | 511,32 | 495,88 | +0,3% | | | | | | | | | | | | | |
| 03/03/2014 | 10 | 454,70 | | | 454,52 | 475,59 | 244,80 | | 433,17 | 579,00 | | 464,58 | | 649,00 | 348,53 | 431,41 | | | 455,95 | 529,00 | 384,06 | | 221,94 | | | 399,30 | 519,31 | 483,38 | 519,30 | 516,74 | 493,30 | -0,5% | | | | | | | | | | | | | |
| 10/03/2014 | 11 | 470,19 | | | 459,73 | 466,70 | 162,43 | | 426,48 | 588,00 | | 470,72 | | 642,00 | 249,82 | 451,68 | | | 468,99 | 531,00 | 387,79 | | 225,96 | | | 399,30 | 524,60 | 486,78 | 538,25 | 534,58 | 503,82 | +2,1% | | | | | | | | | | | | | |
| 17/03/2014 | 12 | 487,35 | | | 450,67 | 512,97 | 162,43 | | 444,65 | 613,00 | | 471,13 | | 639,00 | 390,27 | 404,57 | | | 480,48 | 536,00 | 372,99 | | 226,37 | | | 399,30 | 521,35 | 504,35 | 560,29 | 556,30 | 522,98 | +3,8% | | | | | | | | | | | | | |
| 24/03/2014 | 13 | 506,21 | | | 456,16 | 496,64 | 285,60 | | 453,18 | 635,00 | | 523,78 | | 612,00 | 408,67 | 446,10 | | | 490,01 | 525,00 | 390,22 | | 313,16 | | | 410,26 | 523,27 | 538,39 | 574,15 | 571,61 | 545,10 | +4,2% | | | | | | | | | | | | | |
| 31/03/2014 | 14 | 528,50 | | | 472,05 | 509,79 | 275,46 | | 461,26 | 646,00 | | 536,70 | | 594,00 | 496,39 | 450,47 | | | 513,65 | 535,00 | 388,54 | | 223,19 | | | 410,26 | 527,47 | 546,33 | 581,67 | 579,15 | 547,29 | +0,4% | | | | | | | | | | | | | |
| 07/04/2014 | 15 | 568,00 | | | 475,72 | 533,04 | 287,64 | | 473,51 | 667,00 | | 526,95 | | 594,00 | 344,66 | 496,96 | | | 552,18 | 548,00 | 392,93 | | 233,10 | | | 410,26 | 540,29 | 517,44 | 593,54 | 588,11 | 558,67 | +2,1% | | | | | | | | | | | | | |
| 14/04/2014 | 16 | 589,00 | | | 487,25 | 518,49 | 290,68 | | 474,67 | 685,00 | | 533,95 | | 577,00 | 405,56 | 455,59 | | | 552,51 | 549,00 | 386,16 | | 246,96 | | | 410,26 | 512,57 | 512,74 | 588,74 | 583,33 | 560,07 | +0,3% | | | | | | | | | | | | | |
| 21/04/2014 | 17 | 607,29 | | | 506,49 | 527,88 | 293,76 | | 484,58 | 683,00 | | 535,42 | | 577,00 | 581,36 | 479,20 | | | 555,68 | 535,00 | 385,66 | | 247,28 | | | 410,26 | 543,08 | 528,90 | 584,50 | 580,53 | 559,94 | -0,0% | | | | | | | | | | | | | |
| 28/04/2014 | 18 | 614,58 | | | 487,44 | 504,94 | 280,09 | | 491,41 | 682,00 | | 537,30 | | 585,00 | 393,95 | 448,71 | | | 560,64 | 532,00 | 378,97 | | 314,91 | | | 399,93 | 544,70 | 538,66 | 585,98 | 582,61 | 564,75 | +0,9% | | | | | | | | | | | | | |
| 05/05/2014 | 19 | 608,50 | | | 484,27 | 533,19 | 235,24 | | 493,71 | 678,00 | | 522,77 | | 577,00 | 463,54 | 453,53 | | | 581,91 | 508,00 | 379,60 | | 315,69 | | | 399,93 | 556,84 | 520,54 | 583,38 | 578,90 | 563,09 | -0,3% | | | | | | | | | | | | | |
| 12/05/2014 | 20 | 604,89 | | | 492,68 | 542,80 | 237,37 | | 496,01 | 666,00 | | 527,66 | | 568,00 | 437,35 | 500,93 | | | 573,22 | 525,00 | 393,62 | | 315,78 | | | 399,93 | 556,80 | 512,72 | 603,27 | 596,82 | 570,84 | +1,4% | | | | | | | | | | | | | |
| 19/05/2014 | 21 | 587,58 | | | 497,04 | 549,23 | 291,72 | | 500,13 | 651,00 | | 536,26 | | 553,00 | 463,92 | 499,72 | | | 603,92 | 523,00 | 389,61 | | 316,51 | | | 399,93 | 554,99 | 550,94 | 645,19 | 638,47 | 590,28 | +3,4% | | | | | | | | | | | | | |
| 26/05/2014 | 22 | 598,56 | | | 490,65 | 542,99 | 282,13 | | 497,76 | 641,00 | | 524,22 | | 545,00 | 367,74 | 481,87 | | | 620,92 | 518,00 | 369,55 | | 318,06 | | | 393,12 | 552,63 | 526,98 | 643,66 | 635,34 | 585,70 | -0,8% | | | | | | | | | | | | | |
| 02/06/2014 | 23 | 607,50 | | | 485,84 | 560,10 | 234,51 | | 496,32 | 630,00 | | 506,64 | | 553,00 | 372,19 | 429,18 | | | 609,73 | 526,00 | 380,00 | | 318,50 | | | 393,12 | 552,16 | 525,71 | 645,14 | 636,62 | 583,65 | -0,3% | | | | | | | | | | | | | |
| 09/06/2014 | 24 | 603,13 | | | 494,02 | 572,52 | 306,00 | | 499,22 | 627,00 | | 513,05 | | 503,00 | 375,18 | 443,62 | | | 607,29 | 540,00 | 399,80 | | 245,42 | | | 393,12 | 546,22 | 530,23 | 647,35 | 639,00 | 580,38 | -0,6% | | | | | | | | | | | | | |
| 16/06/2014 | 25 | 600,09 | | | 499,32 | 566,19 | 459,00 | | 495,12 | 629,00 | | 513,30 | | 484,00 | 349,82 | 453,82 | | | 602,65 | 511,00 | 381,20 | | 231,54 | | | 393,12 | 538,50 | 519,95 | 628,74 | 620,99 | 569,94 | +1,8% | | | | | | | | | | | | | |
| 23/06/2014 | 26 | 599,40 | | | 497,80 | 564,21 | 235,76 | | 487,23 | 628,00 | | 494,64 | | 471,00 | 281,85 | 452,01 | | | 600,21 | 506,00 | 380,44 | | 227,76 | | | 396,44 | 531,72 | 491,70 | 586,47 | 573,72 | 546,84 | -4,1% | | | | | | | | | | | | | |
| 30/06/2014 | 27 | 587,03 | | | 491,95 | 567,86 | 309,06 | | 490,86 | 628,00 | | 444,36 | | 456,00 | 402,87 | 437,19 | | | 585,48 | 501,00 | 379,12 | | 227,91 | | | 396,44 | 519,77 | 441,66 | 577,15 | 567,49 | 536,05 | -2,0% | | | | | | | | | | | | | |
| 07/07/2014 | 28 | 564,82 | | | 490,23 | 568,73 | 309,06 | | 495,81 | 631,00 | | 432,56 | | 455,00 | 347,12 | 433,17 | | | 594,58 | 525,00 | 379,98 | | 227,38 | | | 396,44 | 519,57 | 437,39 | 528,11 | 521,64 | 514,04 | -4,1% | | | | | | | | | | | | | |
| 14/07/2014 | 29 | 564,82 | | | 491,94 | 567,58 | 311,10 | | 496,04 | 632,00 | | 421,22 | | 436,00 | 388,10 | 442,75 | | | 569,79 | 468,00 | 381,79 | | 225,69 | | | 396,44 | 525,47 | 430,57 | 495,59 | 490,96 | 496,17 | -3,5% | | | | | | | | | | | | | |
| 21/07/2014 | 30 | 562,47 | | | 491,92 | 547,66 | 294,78 | | 496,02 | 629,00 | | 427,39 | | 432,00 | 350,83 | 472,95 | | | 572,81 | 527,00 | 384,38 | | 226,19 | | | 396,44 | 542,00 | 428,47 | 510,58 | 504,73 | 503,21 | +1,4% | | | | | | | | | | | | | |
| 28/07/2014 | 31 | 562,47 | | | 491,96 | 550,45 | 222,86 | | 499,12 | 626,00 | | 424,29 | | 421,00 | 289,29 | 471,91 | | | 588,00 | 509,00 | 382,67 | | 226,58 | | | 404,48 | 543,00 | 422,70 | 481,73 | 477,52 | 489,61 | -2,7% | | | | | | | | | | | | | |
| 04/08/2014 | 32 | 565,20 | | | 493,14 | 541,46 | 206,52 | | 500,74 | 623,00 | | 414,29 | | 418,00 | 378,66 | 421,39 | | | 558,89 | 510,00 | 371,42 | | 233,61 | | | 404,48 | 524,16 | 415,89 | 481,93 | 477,22 | 487,08 | -0,5% | | | | | | | | | | | | | |
| 11/08/2014 | 33 | 557,58 | | | 493,94 | 527,43 | 291,05 | | 500,74 | 621,00 | | 414,00 | | 417,00 | 331,38 | 448,48 | | | 553,82 | 509,00 | 371,47 | | 225,31 | | | 404,48 | 510,02 | 417,01 | 475,77 | 471,58 | 482,25 | -1,0% | | | | | | | | | | | | | |
| 18/08/2014 | 34 | 533,57 | | | 492,04 | 505,98 | 270,06 | | 500,15 | 618,00 | | 412,50 | | 417,00 | 282,95 | 451,06 | | | 557,95 | 499,00 | 380,30 | | 230,37 | | | 404,48 | 500,72 | 414,37 | 470,25 | 466,27 | 477,69 | -0,9% | | | | | | | | | | | | | |
| 25/08/2014 | 35 | 507,70 | | | 499,18 | 520,11 | 268,25 | | 500,15 | 615,00 | | 412,74 | | 414,00 | 359,99 | 425,37 | | | 552,47 | 518,00 | 356,45 | | 232,13 | | | 389,83 | 477,73 | 406,09 | 470,80 | 466,19 | 477,96 | +0,1% | | | | | | | | | | | | | |
| 01/09/2014 | 36 | 532,87 | | | 491,63 | 529,54 | 213,73 | | 504,47 | 614,00 | | 409,58 | | 413,00 | 329,10 | 383,40 | | | 533,28 | 521,00 | 383,56 | | 232,09 | | | 389,83 | 455,55 | 401,20 | 465,22 | 460,66 | 475,05 | -0,6% | | | | | | | | | | | | | |
| 08/09/2014 | 37 | 545,93 | | | 484,45 | 528,65 | 295,80 | | 507,49 | 613,00 | | 406,34 | | 430,00 | 322,18 | 424,91 | | | 527,05 | 541,00 | 368,72 | | 222,05 | | | 389,83 | 447,43 | 395,58 | 446,74 | 443,09 | 465,72 | -2,0% | | | | | | | | | | | | | |
| 15/09/2014 | 38 | 530,32 | | | 490,03 | 534,40 | 295,80 | | 512,12 | 613,00 | | 408,81 | | 420,00 | 282,99 | 389,19 | | | 523,30 | 539,00 | 350,81 | | 222,32 | | | 389,83 | 433,98 | 403,79 | 450,62 | 447,28 | 468,19 | +0,5% | | | | | | | | | | | | | |
| 22/09/2014 | 39 | 533,36 | | | 492,92 | 533,96 | 295,80 | </ | | | | | | | | | | | | | | | | | | | | | | | | | | | | | | | | | | | | | |

PRIX DES OVINS LEGERS

DG-Agri-C3, Meat sector



LIGHT LAMB

| EU L | | Country Code/Currency | | | | | | | | | | | | | | | | | | | | | | | | | EUR per 100 kg carcass | | EU_28 | Compare to last week | | | |
|---------------------------------|---------|-----------------------|--------|-----|-----|-----|-----|--------|--------|------|--------|-------|--------|-----|-----|-----|-----|--------|-----|-----|-----|-----|------|--------|--------|--------|------------------------|-----|-------|----------------------|--------|--------|--|
| 2014 | | BE | BG | CZ | DK | DE | EE | GR | ES | FR | HR | IE | IT | CY | LV | LT | LT | HU | MT | NL | AT | PL | PT | RO | SI | SK | FI | SE | GB | EURO | | | |
| Week beginning | Week N° | EUR | EUR | EUR | EUR | EUR | EUR | EUR | EUR | EUR | EUR | EUR | EUR | EUR | EUR | EUR | EUR | EUR | EUR | EUR | EUR | EUR | EUR | EUR | EUR | EUR | EUR | EUR | EUR | EUR | EUR | EURO | |
| Weights from 01/07/2013 until - | | 3,71 | | | | | | 34,68 | 39,03 | 1,39 | | 12,51 | | | | | | 0,44 | | | | | 7,22 | 0,62 | 0,40 | | | | | 100,00 | | | |
| 30/12/2013 | 1 | | 523,57 | | | | | 516,99 | 643,25 | | 707,33 | | 631,84 | | | | | 653,89 | | | | | | 467,00 | 463,43 | 587,55 | | | | | 590,48 | - 1,8% | |
| 06/01/2014 | 2 | | 523,66 | | | | | 493,99 | 637,17 | | 700,49 | | 576,28 | | | | | 664,56 | | | | | | 452,00 | 470,07 | 351,56 | | | | | 561,16 | - 3,3% | |
| 13/01/2014 | 3 | | 523,66 | | | | | 475,87 | 616,80 | | 734,64 | | 555,08 | | | | | 607,33 | | | | | | 452,00 | 443,33 | 351,56 | | | | | 544,33 | - 3,0% | |
| 20/01/2014 | 4 | | 574,97 | | | | | 461,99 | 616,80 | | 697,77 | | 559,12 | | | | | 594,27 | | | | | | 452,00 | 437,53 | 351,56 | | | | | 541,32 | - 0,6% | |
| 27/01/2014 | 5 | | 574,97 | | | | | 453,15 | 617,88 | | 726,07 | | 551,24 | | | | | 576,03 | | | | | | 452,00 | 443,10 | 351,56 | | | | | 538,04 | - 0,6% | |
| 03/02/2014 | 6 | | 574,97 | | | | | 452,97 | 620,95 | | 734,48 | | 552,80 | | | | | 575,41 | | | | | | 440,00 | 454,81 | 351,56 | | | | | 538,69 | + 0,1% | |
| 10/02/2014 | 7 | | 574,97 | | | | | 448,90 | 621,85 | | 718,10 | | 550,73 | | | | | 576,04 | | | | | | 440,00 | 446,32 | 351,56 | | | | | 537,09 | - 0,3% | |
| 17/02/2014 | 8 | | 574,97 | | | | | 452,85 | 619,79 | | 701,18 | | 539,93 | | | | | 555,26 | | | | | | 440,00 | 439,77 | 351,56 | | | | | 535,94 | - 0,2% | |
| 24/02/2014 | 9 | | 574,97 | | | | | 454,26 | 619,56 | | 711,61 | | 539,64 | | | | | 563,04 | | | | | | 452,00 | 437,75 | 351,56 | | | | | 537,34 | + 0,3% | |
| 03/03/2014 | 10 | | 521,74 | | | | | 453,15 | 606,20 | | 727,62 | | 548,78 | | | | | 541,00 | | | | | | 452,00 | 430,73 | 318,92 | | | | | 530,86 | - 1,2% | |
| 10/03/2014 | 11 | | 521,74 | | | | | 450,69 | 604,64 | | 716,22 | | 547,18 | | | | | 540,80 | | | | | | 452,00 | 444,96 | 192,44 | | | | | 528,62 | - 0,4% | |
| 17/03/2014 | 12 | | 532,38 | | | | | 451,55 | 619,00 | | 782,12 | | 541,09 | | | | | 528,33 | | | | | | 452,00 | 468,63 | 192,44 | | | | | 535,17 | + 1,2% | |
| 24/03/2014 | 13 | | 607,93 | | | | | 451,51 | 622,00 | | 726,74 | | 541,09 | | | | | 533,35 | | | | | | 452,00 | 467,70 | 416,84 | | | | | 539,26 | + 0,8% | |
| 31/03/2014 | 14 | | 633,95 | | | | | 478,94 | 654,63 | | 618,32 | | 565,19 | | | | | 566,21 | | | | | | 452,00 | 449,02 | 573,58 | | | | | 564,63 | + 4,7% | |
| 07/04/2014 | 15 | | 633,95 | | | | | 506,05 | 661,93 | | 606,29 | | 684,89 | | | | | 589,11 | | | | | | 452,00 | 476,35 | 569,24 | | | | | 591,94 | + 4,8% | |
| 14/04/2014 | 16 | | 683,47 | | | | | 525,77 | 665,18 | | 552,03 | | 684,89 | | | | | 596,40 | | | | | | 466,00 | 477,47 | 552,53 | | | | | 602,11 | + 1,7% | |
| 21/04/2014 | 17 | | 683,47 | | | | | 507,84 | 662,46 | | 498,92 | | 695,59 | | | | | 597,24 | | | | | | 454,00 | 447,71 | 552,53 | | | | | 594,38 | - 1,3% | |
| 28/04/2014 | 18 | | 683,47 | | | | | 500,27 | 668,63 | | 587,30 | | 622,39 | | | | | 590,96 | | | | | | 454,00 | 448,21 | 518,84 | | | | | 586,08 | - 1,4% | |
| 05/05/2014 | 19 | | 663,51 | | | | | 502,38 | 673,83 | | 649,75 | | 611,58 | | | | | 591,67 | | | | | | 470,00 | 459,16 | 518,84 | | | | | 588,85 | + 0,5% | |
| 12/05/2014 | 20 | | 618,51 | | | | | 488,92 | 672,34 | | 564,50 | | 604,86 | | | | | 607,27 | | | | | | 470,00 | 432,36 | 452,29 | | | | | 579,54 | - 1,6% | |
| 19/05/2014 | 21 | | 618,58 | | | | | 484,79 | 674,23 | | 589,80 | | 579,96 | | | | | 579,80 | | | | | | 470,00 | 456,41 | 518,84 | | | | | 576,37 | - 0,5% | |
| 26/05/2014 | 22 | | 638,38 | | | | | 486,05 | 671,92 | | 596,43 | | 577,63 | | | | | 523,19 | | | | | | 470,00 | 471,27 | 415,82 | | | | | 575,88 | - 0,1% | |
| 02/06/2014 | 23 | | 672,46 | | | | | 486,38 | 686,92 | | 639,14 | | 575,86 | | | | | 531,62 | | | | | | 470,00 | 466,49 | 518,84 | | | | | 583,90 | + 1,4% | |
| 09/06/2014 | 24 | | 723,13 | | | | | 485,61 | 681,07 | | 601,02 | | 616,20 | | | | | 526,75 | | | | | | 470,00 | 455,14 | 415,82 | | | | | 587,25 | + 0,6% | |
| 16/06/2014 | 25 | | 723,13 | | | | | 485,65 | 659,47 | | 620,82 | | 613,69 | | | | | 548,23 | | | | | | 466,00 | 483,53 | 518,84 | | | | | 579,18 | - 1,4% | |
| 23/06/2014 | 26 | | 723,13 | | | | | 489,98 | 668,19 | | 623,65 | | 599,70 | | | | | 551,49 | | | | | | 464,00 | 444,11 | 415,82 | | | | | 581,59 | + 0,4% | |
| 30/06/2014 | 27 | | 715,56 | | | | | 488,84 | 657,19 | | 610,44 | | 599,70 | | | | | 534,89 | | | | | | 464,00 | 463,43 | 462,14 | | | | | 576,67 | - 0,8% | |
| 07/07/2014 | 28 | | 723,13 | | | | | 494,21 | 660,47 | | 569,13 | | 612,24 | | | | | 568,51 | | | | | | 464,00 | 467,47 | 462,14 | | | | | 581,26 | + 0,8% | |
| 14/07/2014 | 29 | | 723,13 | | | | | 500,32 | 655,72 | | 526,40 | | 623,29 | | | | | 584,44 | | | | | | 464,00 | 448,62 | 462,14 | | | | | 582,26 | + 0,2% | |
| 21/07/2014 | 30 | | 719,75 | | | | | 503,95 | 650,17 | | 586,51 | | 624,37 | | | | | 578,03 | | | | | | 446,00 | 444,61 | 462,14 | | | | | 580,85 | - 0,2% | |
| 28/07/2014 | 31 | | 723,13 | | | | | 513,49 | 650,32 | | 597,72 | | 624,37 | | | | | 588,19 | | | | | | 446,00 | 466,91 | 405,62 | | | | | 584,46 | + 0,6% | |
| 04/08/2014 | 32 | | 723,13 | | | | | 512,71 | 649,37 | | 590,61 | | 624,37 | | | | | 604,31 | | | | | | 446,00 | 460,09 | 441,32 | | | | | 583,89 | - 0,1% | |
| 11/08/2014 | 33 | | 714,45 | | | | | 528,82 | 640,77 | | 569,31 | | 624,37 | | | | | 595,11 | | | | | | 446,00 | 481,38 | 437,24 | | | | | 585,58 | + 0,3% | |
| 18/08/2014 | 34 | | 716,58 | | | | | 526,89 | 665,45 | | 528,47 | | 636,59 | | | | | 557,64 | | | | | | 446,00 | 460,14 | 437,24 | | | | | 595,28 | + 1,7% | |
| 25/08/2014 | 35 | | 723,13 | | | | | 525,97 | 654,17 | | 586,58 | | 655,80 | | | | | 598,85 | | | | | | 446,00 | 464,83 | 415,82 | | | | | 594,14 | - 0,2% | |
| 01/09/2014 | 36 | | 719,49 | | | | | 529,51 | 655,04 | | 526,28 | | 682,17 | | | | | 604,44 | | | | | | 446,00 | 474,51 | 437,24 | | | | | 598,20 | + 0,7% | |
| 08/09/2014 | 37 | | 723,13 | | | | | 527,73 | 659,84 | | 577,11 | | 684,74 | | | | | 589,18 | | | | | | 446,00 | 463,59 | 437,24 | | | | | 600,49 | + 0,4% | |
| 15/09/2014 | 38 | | 710,42 | | | | | 524,66 | 667,27 | | 533,71 | | 684,74 | | | | | 585,16 | | | | | | 446,00 | 465,20 | 440,56 | | | | | 601,25 | + 0,1% | |
| 22/09/2014 | 39 | | 717,54 | | | | | 531,00 | 679,26 | | 557,04 | | 680,49 | | | | | 600,94 | | | | | | 452,00 | 536,66 | 437,24 | | | | | 609,12 | + 1,3% | |
| 29/09/2014 | 40 | | 723,13 | | | | | 523,44 | 692,11 | | 529,96 | | 682,15 | | | | | 599,81 | | | | | | 484,00 | 553,82 | 442,34 | | | | | 613,98 | + 0,8% | |
| 06/10/2014 | 41 | | 719,52 | | | | | 521,40 | 703,37 | | 569,34 | | 683,29 | | | | | 589,63 | | | | | | 508,00 | 551,31 | 415,82 | | | | | 619,80 | + 0,9% | |

| | BE | BG | CZ | DK | DE | EE | GR | ES | FR | HR | IE | IT | CY | LV | LT | LT | HU | MT | NL | AT | PL | PT | RO | SI | SK | FI | SE | GB | EU_28 |
|--|----|---------|----|----|----|----|--------|---------|----|--------|----|--------|----|----|----|----|--------|----|----|----|----|---------|----|---------|--------|----|----|----|--------|
| Change 1 week | | - 0,5% | | | | | - 0,4% | + 1,6% | | + 7,4% | | + 0,2% | | | | | - 1,7% | | | | | + 5,0% | | - 0,5% | - 6,0% | | | | + 0,9% |
| Change 4 weeks | | - 0,5% | | | | | - 1,2% | + 6,6% | | + 7,4% | | - 0,2% | | | | | + 0,1% | | | | | + 13,9% | | + 18,9% | - 4,9% | | | | + 3,2% |
| Change 1 year | | + 25,1% | | | | | - 4,1% | - 3,1% | | | | - 3,3% | | | | | - 7,0% | | | | | + 8,8% | | + 33,2% | - 0,3% | | | | - 1,8% |
| Difference in average last 4 weeks 2014 with same weeks 2013 | | + 24,8% | | | | | - 4,7% | - 11,3% | | | | - 1,5% | | | | | - 1,3% | | | | | + 5,0% | | + 26,5% | - 0,8% | | | | - 5,8% |

??? Price not communicated