

I - C O T A T I O N S N A T I O N A L E S

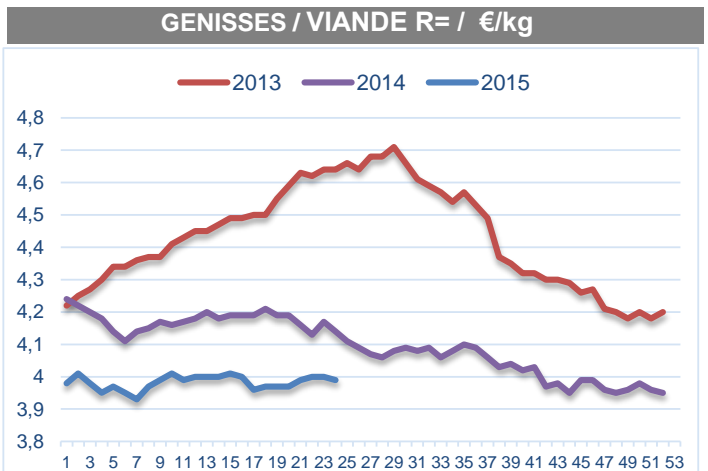

1 - GROS BOVINS ENTREE-ABATTOIR - Etat d'engraissement 3 en €/kg

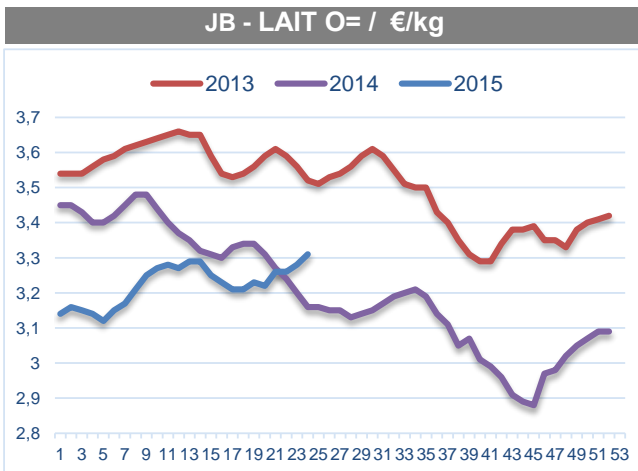
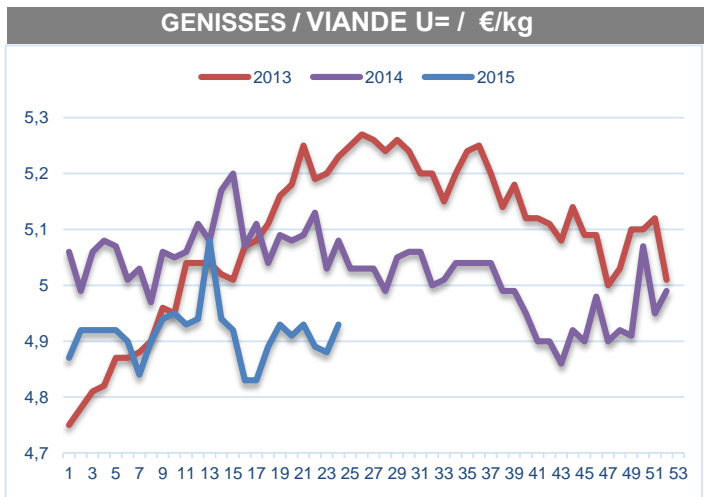
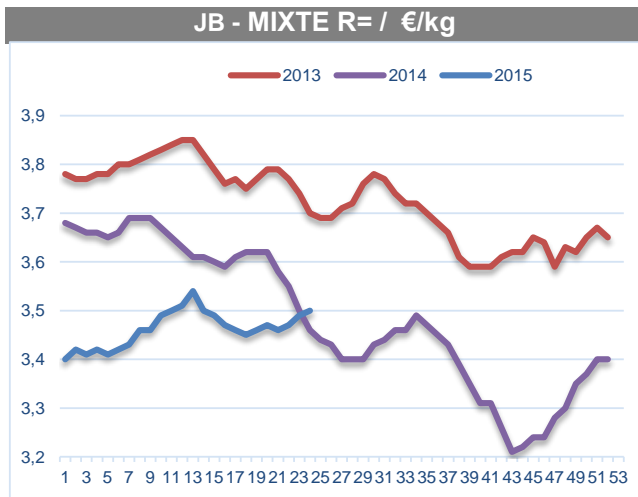
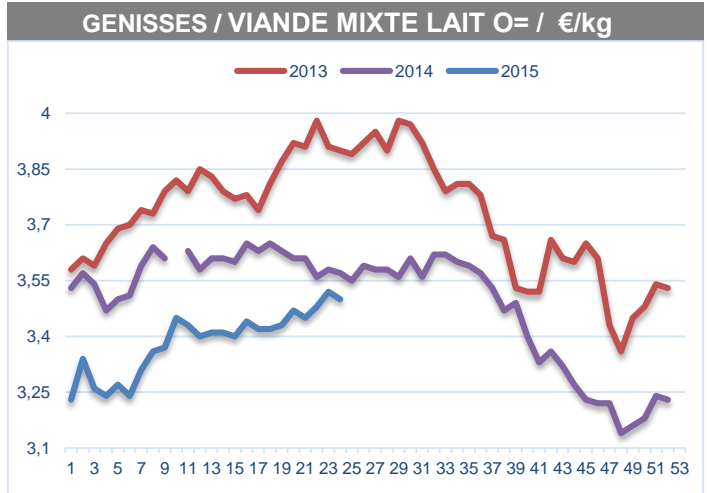
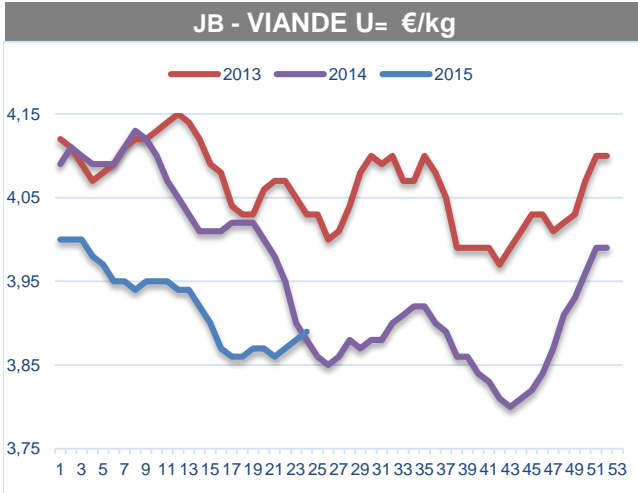

VACHES / VIANDE TOUTE RACE U= / €/kg

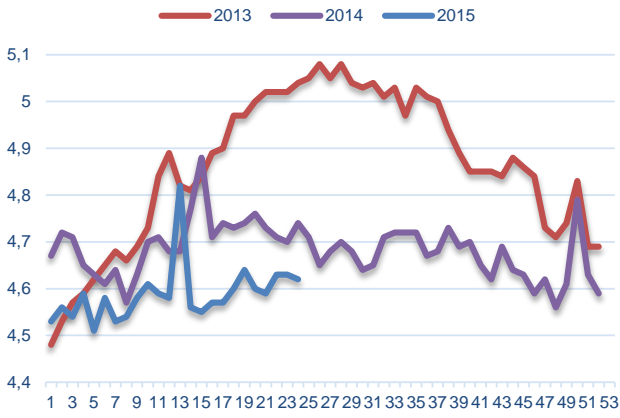

BOEUFS / VIANDE U= / €/kg

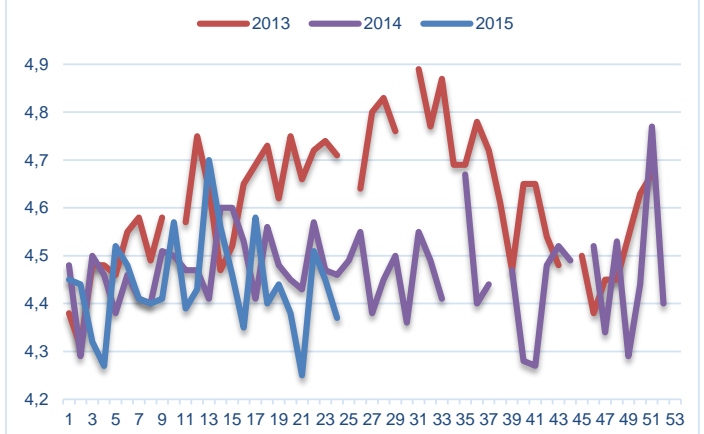

VACHES / VIANDE TOUTE RACE R= / €/kg

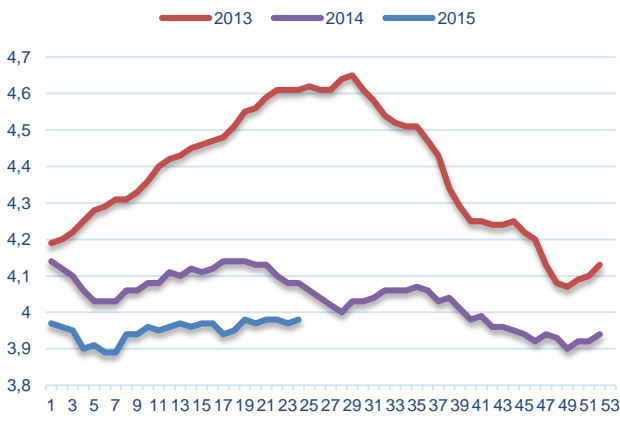

BOEUFS / VIANDE R= / €/kg

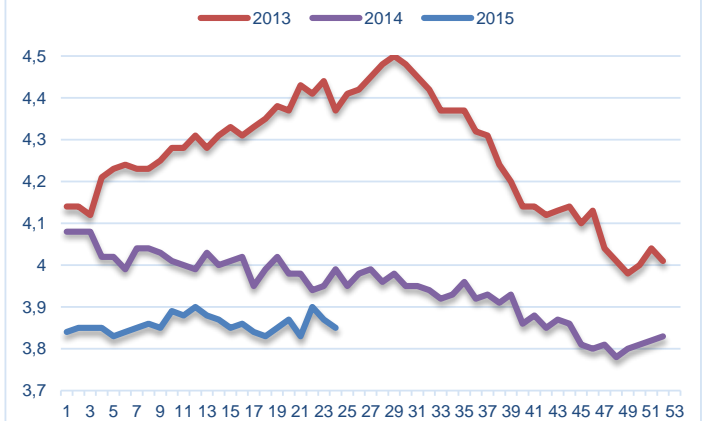

VACHES / MIXTE O= / €/kg

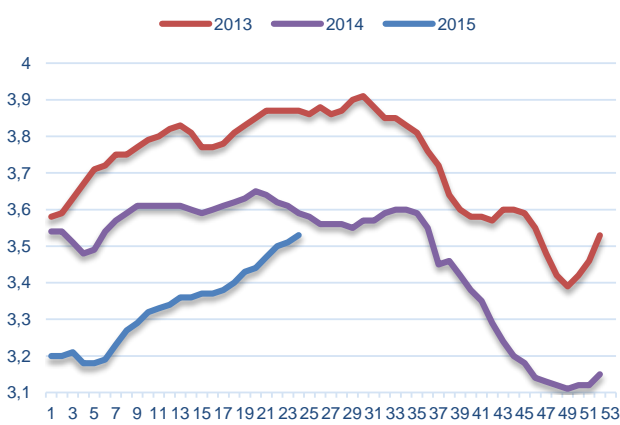

BOEUFS / MIXTE O= / €/kg

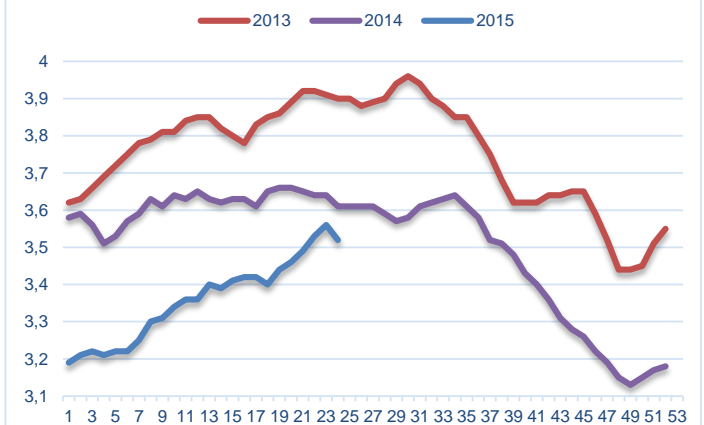

VACHES / LAIT P= / €/kg

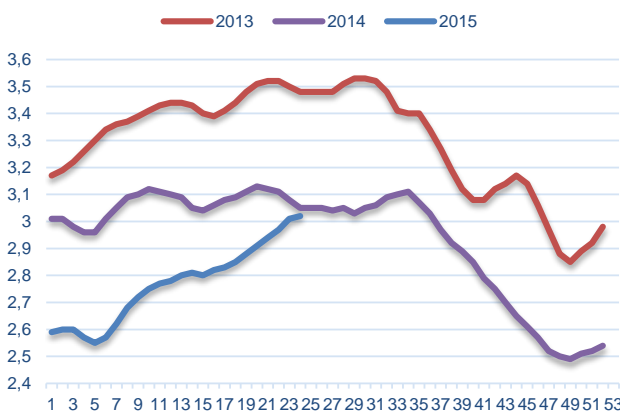



2- VEAUX DE BOUCHERIE ENTREE-ABATTOIR en €/kg

prix "entrée abattoir" HT exprimé en Euro/kg de carcasse (cinquième quartier inclus), frais de transport inclus

	E		U		R		O		P	
Blanc			9,46							
Rosé très clair	9,31	+0,23	8,24	+0,16	6,75	+0,05	5,49	+0,10	4,60	+0,06
Rosé Clair	8,62	-0,21	7,40	-0,07	6,54	+0,05	5,33	+0,04	4,43	-0,04
Rose			6,54	+0,12	5,59	-0,09	4,17	-0,13	4,05	+0,02
Rouge							3,65	-0,13		

Commentaires des commissions :

Grand-Nord : Marché stable

Grand-Sud : Marché difficile en vneap. Très calme en veap.

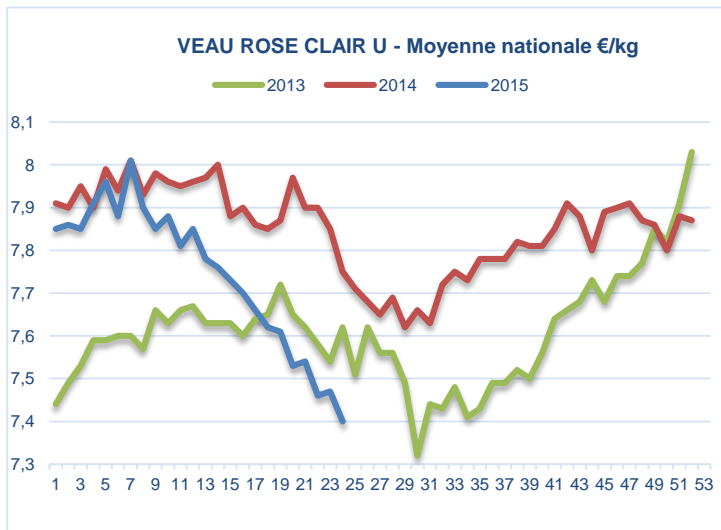

Prix Moyen Pondéré des veaux de boucherie exprimé en Euros/kg de carcasse (cinquième quartier inclus) frais de transport inclus

	€/kg	
ENTREE ABATTOIR	5,63	-0,01
NON ELEVES AU PIS	5,56	=
ELEVES AU PIS	8,77	+0,03

Le prix moyen pondéré est une moyenne pondérée sur les tonnages des prix moyens pondérés des veaux non élevés au pis et des veaux élevés au pis

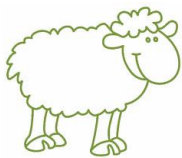

3- AGNEAUX / OVINS

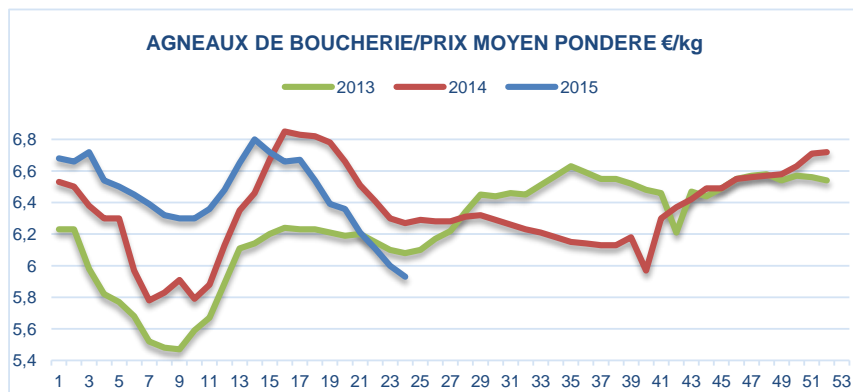

Prix Moyen Pondéré "entrée abattoir" HT de carcasse d'ovins de boucherie (Vème quartier inclus) frais de transport inclus

	€/kg	
PMP AGNEAUX	5,93	-0,07
MOY AGNEAUX METROPOLE RUNGIS	6,77	-0,04
PMP BREBIS	2,51	+0,15

4- PORC



PORC CHARCUTIER REF NAT en €/kg	
Prix rendu abattoir hors taxes carcasse complète avec tête	
Classe E	1,38
Classe S	1,47
CADRAN (56 TMP) €/kg	
08/06/15	1,273
11/06/15	1,311

5- EQUIDES

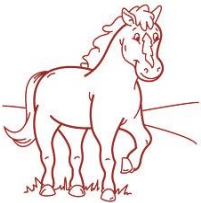

€/kg net entrée-abattoir HT

	EQUIDES - MOYENNES NATIONALES DES EQUIDES D'ORIGINE FRANCAISE									
	ANMAUX JEUNES					CHEVAUX D'AGE				
	laitons légers clairs			poulains lourds foncés(-de 24 mois)		races légères (de - 360 kg)			races lourdes (de + 360 kg)	
	extra	bon	moyen	extra	bon	extra	bon	moyen	extra	bon
moyennes nationales	2,90			2,68	2,38	2,55	2,10		1,65	
écart sem -1	=			=	=	=	=		=	

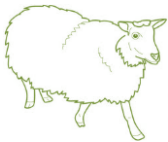

II- COTATIONS EUROPEENNES OVINS

Depuis janvier 2014, vous retrouvez l'ensemble des cotations ovines en annexe dans un document émanant de la Commission européenne

III- PRIX DE MARCHÉ VIANDE BOVINE

	JEUNE BOVIN		BŒUF				
	U	R	€/100 kg				
			URO	U	R	O	URO
prix de marché communautaire	371,47	363,86	367,03	376,08	446,08	402,82	441,56
prix de marché français	376,64	370,06	374,37	405,17	382,25	357,75	370,63

source : RNM

Les prix sont en EUROS	prix mini	prix maxi	prix moyen	varia. moy.
BOEUF (coeur) : le kg	0,60	1,20	0,70	=
BOEUF (foie) : le kg	0,75	1,70	1,10	=
BOEUF (hampe) : le kg	3,80	5,80	5,10	=
BOEUF (joue noix) : le kg	5,00	7,00	6,50	=
BOEUF (langue) coupe suisse France : le kg	5,40	6,80	6,20	=
BOEUF (langue) coupe suisse U.E. : le kg	4,50	6,00	5,40	=
BOEUF (onglet) : le kg	7,50	10,00	9,00	=
BOEUF (panse) échaudée : le kg	2,00	3,00	2,60	=
BOEUF (queue) : le kg	4,00	6,00	5,50	=
BOEUF (rognon) : le kg	1,00	1,80	1,40	=
BOEUF jeune bovin génisse (foie) : le kg	1,00	2,70	1,60	=
VEAU (cervelle) : la pièce	2,20	2,60	2,40	=
VEAU (coeur) : le kg	1,00	1,80	1,40	=
VEAU (cuir) blanc : le kg	6,00	7,00	6,50	=
VEAU (cuir) noir : le kg	3,00	4,50	4,00	=
VEAU (foie) blond France : le kg	16,50	19,00	18,00	=
VEAU (foie) U.E. : le kg	7,00	9,50	8,00	=
VEAU (langue) coupe suisse : le kg	5,50	7,00	6,50	=
VEAU (pied) : le kg	0,80	1,20	1,00	=
VEAU (ris) : le kg	18,50	30,00	26,00	=
VEAU (rognon) : la pièce	1,80	3,50	3,20	=
VEAU (tête) blanc roulée : le kg	6,00	8,00	7,50	=
VEAU (tête) noir roulée : le kg	4,00	5,50	4,50	=
JEUNE BOVIN (foie) rose : le kg	3,20	4,50	3,80	=
PORC (cervelle) : la pièce	0,70	1,00	0,80	=
PORC (coeur) : le kg	0,75	1,40	1,10	=
PORC (foie) : le kg	0,75	1,40	1,10	=
PORC (groin) : le kg	1,50	2,50	1,80	=
PORC (joue) : le kg	4,60	7,50	5,80	=
PORC (langue) coupe suisse : le kg	2,50	3,20	2,80	=
PORC (oreille) : le kg	1,80	2,40	2,10	=
PORC (pied) : le kg	1,00	1,50	1,20	=
PORC (queue) : le kg	0,90	1,10	1,05	=
PORC (rognon) : le kg	0,75	1,50	1,10	=
PORC (tête) : le kg	0,60	1,00	0,80	=
AGNEAU (cervelle) : la pièce	1,30	1,80	1,50	=
AGNEAU (coeur) : le kg	2,50	4,00	3,00	=
AGNEAU (foie) : le kg	2,50	5,00	3,00	=
AGNEAU (fressure) : le kg	2,30	4,00	2,80	=
AGNEAU (langue) coupe suisse : le kg	4,00	6,00	4,50	=
AGNEAU (pied) : le kg	1,20	1,80	1,40	=
AGNEAU (ris) : le kg	8,00	11,00	9,50	=
AGNEAU (rognon blanc) : le kg	2,20	4,00	2,80	=

en Euro/kg net, frais de transport inclus

Typologie	Jeunes Bovins 8 à 24 mois	Jeunes Bovins 12 à 24 mois				Taureaux	Boeufs			Génisses			Vaches							
	Viande mixte lait	Viande hors BI/Parth	Blonde d'A et Parth	Mixte	Lait	Viande mixte lait	Viande	Mixte	Lait	Viande mixte lait	Viande	Mixte lait	Viande	Viande hors BI/Parth	Blonde d'A et Parth	Charolaise	Limousine	Mixte	Lait	
Conformation et tiers de classe											+350kg		Toutes races. Tous poids/âge	-10 ans +350kg	-10 ans +350kg	-10 ans +350kg	-10 ans +350kg			
E Var.	4,31 0,02	4,20 0,05	4,45 0,06				-			6,11 0,31	6,12 0,32		5,74 0,04	5,78 0,14	-					
U+ Var.		3,95 0,01	4,31 0,02				-				5,13 0,07			4,98 0,25	5,74 0,14			5,36 0,39		
U= Var.	3,94 =	3,89 0,01	4,23 0,01			3,01 0,01	4,37 -0,08			4,68 0,01	4,93 0,05	-	4,62 -0,01	4,50 -0,03	5,41 -0,01	4,12 =	4,75 -0,02			
U- Var.		3,84 =	4,12 0,04				4,20 0,04				4,55 -0,01	-		4,24 -0,04	5,16 -0,03	4,02 -0,02	4,61 -0,03			
R+ Var.		3,80 0,01					3,99 0,01				4,19 -0,01	-		4,06 0,02	4,78 -0,06	3,94 =	4,49 0,04			
R= Var.	3,72 0,01	3,73 0,02		3,50 0,01		2,93 =	3,85 -0,02			4,06 =	3,99 -0,01	-	3,98 0,01	3,94 =		3,90 0,01				
R- Var.		3,62 0,01		3,48 0,01			3,73 =	3,62 0,01			3,84 0,04	-		3,84 =					3,61 =	
O+ Var.				3,45 =	3,37 0,01		3,63 =	3,60 0,02				3,50 -0,05		3,68 -0,03					3,58 0,01	
O= Var.	3,33 0,02			3,41 0,01	3,31 0,03	2,65 0,01	3,52 0,03	3,58 0,02	3,19 0,01	3,50 -0,02			3,54 0,02						3,53 0,02	3,12 =
O- Var.					3,27 =		-	3,47 -0,01	3,14 0,02			-							3,44 0,03	3,07 0,01
P+ Var.					3,26 0,01				3,12 0,01										3,25 0,02	3,06 0,02
P= Var.	3,25 0,02				3,18 0,03				3,08 =				3,08 0,04							3,02 0,01
P- Var.																				2,94 0,06

Légende : Niveaux d'engraissements retenus pour les Jeunes Bovins, Boeufs, Génisses et Vaches :
 - conformations E et U : niveaux 2 et 3
 - conformations R,O et P: niveau 3

Niveaux d'engraissements retenus pour les taureaux : niveau 2 et 3 confondus pour toutes les conformations.
 hors BI/Parth : hors Blonde d'Aquitaine et Parthenaise
 Blonde d'A et Parth : Blonde d'Aquitaine et Parthenaise

Prix moyen pondéré Entrée Abattoir 3,69 (+0,01)
Etat d'engraissement 3

COTATIONS DU BASSIN NORD-EST

en Euro/kg net, frais de transport inclus																	
Typologie	Jeunes Bovins 12 à 24 mois				Taureaux	Boeufs			Génisses		Vaches						
	Viande hors BI/Parth	Blonde d'A et Parth	Mixte	Lait	Viande mixte lait	Viande	Mixte	Lait	Viande +350kg	Mixte Lait	Viande hors BI/Parth -10 ans +350kg	Blonde d'A et Parth -10 ans +350kg	Charolaise -10 ans +350kg	Limousine -10 ans +350kg	Mixte	Lait	
E	4,84	-				-			-		6,13	-					
Var.	0,05																
U+	3,85	4,25			2,98 =	-			-		-	-		-			
Var.	-0,01	0,05															
U=	3,82	4,15					-			5,03	-	-	-	-	-		
Var.	0,01	0,01							0,02								
U-	3,78	4,05				-			4,67	-	4,10	5,05	4,00	-			
Var.	0,01	0,07							-0,03		0,02	-0,02	0,02				
R+	3,75				2,88 0,06	-			4,19	-	3,93	-	3,89	-			
Var.	0,01									0,07		=	0,01				
R=	3,65		3,49				3,84			3,94	-	3,90		3,88			
Var.	0,04		-0,01			0,02			-0,02		0,02		0,01				
R-	3,59		3,47			-	-		3,74	-	3,74				-		
Var.	0,04		0,01						-0,02		=						
O+			3,47	3,38	2,52 0,04	-	3,57			-	3,61						
Var.			0,03	=				0,05				-0,02					
O=			3,45	3,30				3,55	3,25		-					3,46	3,19
Var.				0,01			0,05	0,02							0,02	0,08	
O-				3,29				3,13		-						3,07	
Var.				0,02				=								0,03	
P+				3,28				3,12								3,05	
Var.				0,01				0,01								0,01	
P=				3,22				3,11								3,01	
Var.				0,05				0,02								=	
P-																2,86	
Var.																	

Commentaire : LÉGER MIEUX DANS L' ENSEMBLE

Légende : Niveaux d'engraisements retenus pour les Jeunes Bovins, Boeufs, Génisses et Vaches :
 - conformations E et U : niveau 2 et 3
 - conformations R,O et P: niveau 3

Niveaux d'engraisements retenus pour les taureaux : niveau 2 et 3 confondus pour toutes les conformations.

hors BI/Parth : hors Blonde d'Aquitaine et Parthenaise
 Blonde d'A et Parth : Blonde d'Aquitaine et Parthenaise

COTATIONS DU BASSIN CENTRE-EST

en Euro/kg net, frais de transport inclus																	
Typologie	Jeunes Bovins 12 à 24 mois				Taureaux	Boeufs			Génisses		Vaches						
	Viande hors BI/Parth	Blonde d'A et Parth	Mixte	Lait	Viande mixte lait	Viande	Mixte	Lait	Viande +350kg	Mixte Lait	Viande hors BI/Parth -10 ans +350kg	Blonde d'A et Parth -10 ans +350kg	Charolaise -10 ans +350kg	Limousine -10 ans +350kg	Mixte	Lait	
E Var.	-	4,52 0,13				-			-		-	-					
U+ Var.	3,90 0,01	-			2,98 0,03	-			4,98 0,16		-	-		-			
U= Var.	3,87 0,02	4,17 =				-			4,64 -0,01	-	4,11 -0,03	-	4,08 -0,02	-			
U- Var.	3,82 =	-				-			4,39 -0,03	-	4,02 -0,07	-	4,00 -0,03	-			
R+ Var.	3,77 =				2,88 0,05	-			4,15 =	-	3,94 =	-	3,91 -0,01	4,41 0,05			
R= Var.	3,69 0,01		3,51 0,01			-			4,01 -0,01	-	3,89 0,01		3,89 0,01				
R- Var.	-		3,50 0,01			-	-		3,96	-	3,84 0,01					3,62 0,01	
O+ Var.			3,47 0,02	-	2,71	-	3,61 0,02			-	3,74 -0,03					3,58 0,01	
O= Var.			3,43 =	3,34 0,01				3,57	3,18		-					3,51 0,01	3,14 0,01
O- Var.				3,33 =					3,18 =		-						3,11 0,01
P+ Var.				3,29 =				3,16 0,01								3,07 0,01	
P= Var.				-				-								3,02 -0,04	
P- Var.																-	

Commentaire : COMMERCE LABORIEUX

Légende : Niveaux d'engraisements retenus pour les Jeunes Bovins, Bœufs, Génisses et Vaches :
 - conformations E et U : niveaux 2 et 3
 - conformations R,O et P: niveau 3

Niveaux d'engraisements retenus pour les taureaux : niveau 2 et 3 confondus pour toutes les conformations.

hors BI/Parth : hors Blonde d'Aquitaine et Parthenaise
 Blonde d'A et Parth : Blonde d'Aquitaine et Parthenaise

COTATIONS DU BASSIN GRAND-SUD

en Euro/kg net, frais de transport inclus																
Typologie	Jeunes Bovins 12 à 24 mois				Taureaux	Boeufs			Génisses		Vaches					
	Viande hors BI/Parth	Blonde d'A et Parth	Mixte	Lait	Viande mixte lait	Viande	Mixte	Lait	Viande +350kg	Mixte Lait	Viande hors BI/Parth -10 ans +350kg	Blonde d'A et Parth -10 ans +350kg	Charolaise -10 ans +350kg	Limousine -10 ans +350kg	Mixte	Lait
E Var.	4,03 0,06	-				-			-		-	-				
U+ Var.	4,01 0,02	4,46 0,09			2,96 -0,03	-			-		5,30	-		-		
U= Var.	3,93 -0,01	4,51 0,14				-			4,85 -0,04	-	4,67 -0,05	5,33 0,01	-	4,74 -0,05		
U- Var.	3,90 =	4,33 0,11				-			4,65 -0,09	-	4,45 0,04	5,13 0,04	4,06 =	4,63 0,04		
R+ Var.	3,90 0,06				2,87 -0,09	-			4,27 -0,14	-	4,26 0,02	4,79	4,00 0,01	4,50 0,02		
R= Var.	-		-			-			4,12 -0,05	-	4,11 -0,03		3,93 -0,01			
R- Var.	-		-			-	-		-	-	3,97 -0,04				-	
O+ Var.			-	-	-	-	-			-	3,79 -0,04				3,49 -0,06	
O= Var.			-	-			-								3,53 0,05	-
O- Var.				-												3,08 0,02
P+ Var.				-												3,01 =
P= Var.				-												2,99 0,02
P- Var.																2,91

Commentaire : APPLICATION DU RÉSEAU.

Légende : Niveaux d'engraisements retenus pour les Jeunes Bovins, Bœufs, Génisses et Vaches :
 - conformations E et U : niveaux 2 et 3
 - conformations R,O et P: niveau 3

Niveaux d'engraisements retenus pour les taureaux : niveau 2 et 3 confondus pour toutes les conformations.

hors BI/Parth : hors Blonde d'Aquitaine et Parthenaise
 Blonde d'A et Parth : Blonde d'Aquitaine et Parthenaise

SEMAINE N° 24 DU 08/06/2015 AU 14/06/2015

COTATIONS DU BASSIN GRAND-OUEST

en Euro/kg net, frais de transport inclus																
Typologie	Jeunes Bovins 12 à 24 mois				Taureaux	Boeufs			Génisses		Vaches					
	Viande hors BI/Parth	Blonde d'A et Parth	Mixte	Lait	Viande mixte lait	Viande	Mixte	Lait	Viande +350kg	Mixte Lait	Viande hors BI/Parth -10 ans +350kg	Blonde d'A et Parth -10 ans +350kg	Charolaise -10 ans +350kg	Limousine -10 ans +350kg	Mixte	Lait
E	4,09	4,40				-			-		5,51	-				
Var.	=	0,01									-0,03					
U+	3,97	4,29			3,07 0,02	-			5,21		-	5,80		-		
Var.	0,01	-0,01							0,06			0,18				
U=	3,92	4,21				4,35			5,08	-	4,66	5,45	4,23	4,87		
Var.	0,02	=						0,07		0,02	=	0,05	0,10			
U-	3,87	4,12				4,25			4,61	-	4,29	5,21	4,04	4,66		
Var.	0,01	0,02				0,04			0,02		-0,08	-0,03	=	-0,07		
R+	3,82				2,97 0,01	4,00			4,21	-	4,10	4,77	3,97	4,52		
Var.	0,01					=			-0,02		0,02	-0,15	0,01	0,05		
R=	3,75		3,50			3,85			3,97	-	3,94		3,90			
Var.	0,01		0,03		-0,03			-0,01		=		0,01				
R-	3,63		3,47			3,75	3,63		3,78	-	3,83				3,61	
Var.	0,01		0,01			=	0,01		-0,01		0,01				=	
O+			3,44	3,35	2,66 0,01	3,62	3,60			-	3,63					3,59
Var.			-0,01	0,01			-0,02	0,01				-0,04				0,02
O=			3,40	3,30				3,59	3,17		3,39					3,55
Var.			=	0,04			0,02	=		-0,08					0,02	-0,02
O-				3,26				3,14		-						3,07
Var.				=				0,03								0,01
P+				3,25				3,11								3,06
Var.				0,02				0,01								0,02
P=				3,16				3,07								3,03
Var.				0,01				0,01								0,02
P-																2,96
Var.																0,06

Commentaire : APPLICATION DU PRIX DU RÉSEAU D'OPÉRATEURS EN L'ABSENCE DE QUORUM.

Légende : Niveaux d'engraisements retenus pour les Jeunes Bovins, Boeufs, Génisses et Vaches :

- conformations E et U : niveaux 2 et 3
- conformations R,O et P: niveau 3

Niveaux d'engraisements retenus pour les taureaux : niveau 2 et 3 confondus pour toutes les conformations.

hors BI/Parth : hors Blonde d'Aquitaine et Parthenaise
Blonde d'A et Parth : Blonde d'Aquitaine et Parthenaise

HEAVY LAMB PRICE

DG-Agr-C3, Meat sector



HEAVY LAMB

EU_H		Country Code/Currency																								€ per 100 kg carcass					EU_28		
2015		BE	BG	CZ	DK	DE	EE	GR	ES	FR	HR	IE	IT	CY	LV	LT	HU	MT	NL	AT	PL	PT	RO	SI	SK	FI	SE	NI	GB	UK	EU_28		
Weights from 01/07/2013 and above		0,43			0,28	6,64	0,11		4,55	17,78		9,39		0,54		0,07			2,29	1,33	0,12		7,34				0,97			48,19	100,00		
Week beginning	Week N°	EUR	EUR	EUR	EUR	EUR	EUR	EUR	EUR	EUR	EUR	EUR	EUR	EUR	EUR	EUR	EUR	EUR	EUR	EUR	EUR	EUR	EUR	EUR	EUR	EUR	EUR	EUR	EUR	EUR	EUR	EURO	Compare to last week
29/12/2014	1	462,50			450,82	513,04	248,88		587,94	668,00		470,94		588,00	282,29	443,82			480,24	531,00	382,98		220,76			389,97	406,62	475,80	540,09	535,50	526,33	+ 0,6%	
05/01/2015	2	467,50			466,93	502,04	223,54		580,21	666,00		465,95		588,00	332,76	410,96			475,99	517,00	349,99		220,26			389,97	402,94	472,06	536,70	532,09	522,60	- 0,7%	
12/01/2015	3	467,50			461,89	511,34	223,54		580,21	672,00		473,90		614,00	318,73	517,59			472,06	520,00	349,99		222,46			389,97	422,44	486,37	548,54	544,11	531,33	+ 1,7%	
19/01/2015	4	467,50			461,66	509,22	290,71		580,21	654,00		488,72		618,00	358,94	517,59			482,56	513,00	350,32		285,24			389,97	451,55	513,40	558,30	555,10	540,13	+ 1,7%	
26/01/2015	5	467,50			472,07	500,86	231,20		574,49	650,00		500,09		625,00	302,17	388,24			482,56	527,00	355,84		236,60			381,02	461,63	507,39	556,25	552,77	535,38	- 0,9%	
02/02/2015	6	467,50			475,19	505,03	294,50		574,72	645,00		498,58		617,00	340,80	410,74			490,91	523,00	360,16		267,09			381,02	474,63	498,55	548,05	544,52	533,00	- 0,4%	
09/02/2015	7	475,40			480,08	518,66	282,30		559,93	639,00		499,32		624,00	354,93	370,74			506,69	525,00	356,81		238,50			381,02	491,45	503,14	572,61	567,65	542,31	+ 1,8%	
16/02/2015	8	479,00			483,59	513,47	270,37		541,70	632,00		505,51		613,00	393,24	407,63			525,65	533,00	357,31		321,38			381,02	524,22	502,82	576,35	571,11	549,11	+ 1,3%	
23/02/2015	9	492,30			486,37	516,50	270,37		534,78	630,00		492,81		597,00	378,74	406,70			517,41	534,00	358,88		220,49			361,73	527,66	511,86	584,96	579,75	544,35	- 0,9%	
02/03/2015	10	500,50			485,55	529,44	253,92		523,76	630,00		517,98		606,00	396,85	427,79			524,59	533,00	360,45		216,82			361,73	538,77	521,40	602,74	596,94	555,78	+ 2,1%	
09/03/2015	11	510,00			489,11	533,49	235,12		520,17	636,00		539,00		606,00	372,05	438,86			538,77	535,00	408,04		384,13			361,73	537,73	539,44	620,35	614,58	580,05	+ 4,4%	
16/03/2015	12	538,07			495,29	538,85	228,48		523,60	648,00		506,06		602,00	311,07	478,26			546,57	535,00	417,19		323,67			361,73	538,62	537,27	626,73	620,35	578,10	- 0,3%	
23/03/2015	13	571,20			499,47	558,61	256,42		523,60	665,00		541,98		600,00	372,79	561,42			587,25	550,00	420,41		254,90			373,08	547,79	529,17	615,33	609,19	576,63	- 0,3%	
30/03/2015	14	636,60			500,33	565,27	281,93		523,60	680,00		558,37		601,00	357,41	525,42			573,77	557,00	415,36		373,12			373,08	539,04	512,17	603,18	596,69	583,32	+ 1,2%	
06/04/2015	15	636,00			500,41	569,76	286,62		482,22	672,00		557,43		601,00	354,87	490,26			575,94	546,00	421,26		373,58			373,08	539,09	519,83	609,05	602,69	583,27	- 0,0%	
13/04/2015	16	636,00			516,12	565,45	303,10		476,65	666,00		554,48		604,00	407,96	360,22			583,63	541,00	428,61		309,60			373,08	571,87	503,00	623,64	615,04	583,56	+ 0,1%	
20/04/2015	17	631,50			519,10	580,64	318,02		476,65	667,00		512,81		601,00	349,72	392,70			622,30	534,00	418,90		229,91			373,08	578,47	466,31	591,81	582,86	559,42	- 4,1%	
27/04/2015	18	626,30			523,35	577,63	309,79		522,49	654,00		513,49		599,00	322,50	410,70			576,10	531,00	418,15		255,28			361,20	578,58	471,26	550,06	544,44	540,63	- 3,4%	
04/05/2015	19	613,00			529,80	568,22	297,56		463,09	639,00		524,53		595,00	390,82	448,53			558,23	546,00	425,65		398,27			361,20	599,27	488,12	537,03	533,54	540,86	+ 0,0%	
11/05/2015	20	605,90			526,46	577,38	305,33		450,51	636,00		528,30		582,00	305,83	394,87			495,53	539,00	396,59		313,07			361,20	610,16	516,23	566,19	562,63	547,63	+ 1,3%	
18/05/2015	21	578,60			535,86	567,71	305,33		435,31	621,00		533,63		570,00	345,60	394,87			481,56	533,00	405,26		313,38			361,20	596,42	515,54	587,10	582,00	553,53	+ 1,1%	
25/05/2015	22	576,50			530,42	565,41	318,24		422,73	611,00		491,90		567,00	366,06	551,14			449,48	542,00	407,37		252,63			345,82	619,57	470,46	558,22	551,97	527,42	- 4,7%	
01/06/2015	23	572,50			532,95	569,62	332,52		422,73	600,00		471,20		534,00	331,42	536,37			439,40	533,00	423,27		221,54			345,82	599,71	465,56	557,24	550,70	520,21	- 1,4%	
08/06/2015	24	566,20			532,43	571,20	333,54		422,73	593,00		471,20		525,00	348,30	536,37			487,43	533,00	385,59		223,84			345,82	599,68	486,98	559,82	554,63	522,15	+ 0,4%	

	BE	BG	CZ	DK	DE	EE	GR	ES	FR	HR	IE	IT	CY	LV	LT	HU	MT	NL	AT	PL	PT	RO	SI	SK	FI	SE	NI	GB	UK	EU_28
Change 1 week	- 1,1%			- 0,1%	+ 0,3%	+ 0,3%		+ 0,0%	- 1,2%		+ 0,0%		- 1,7%		+ 0,0%			+ 10,9%	+ 0,0%	- 8,9%		+ 1,0%			+ 0,0%	- 0,0%	+ 4,6%	+ 0,5%	+ 0,7%	+ 0,4%
Change 4 Weeks	- 6,6%			+ 1,1%	- 1,1%	+ 9,2%		- 6,2%	- 6,8%		- 10,8%		- 9,8%		+ 35,8%			- 1,6%	- 1,1%	- 2,8%		- 28,5%			- 4,3%	- 1,7%	- 5,7%	- 1,1%	- 1,4%	- 4,7%
Change 1 Year	- 6,1%			+ 7,8%	- 0,2%	+ 9,0%		- 23,4%	- 5,4%		- 8,2%		+ 4,4%		+ 20,9%			- 19,7%	- 1,3%	- 3,6%		- 8,8%			+ 9,8%	- 8,2%	- 13,5%	- 13,2%	- 10,4%	
Difference in average last 4 weeks 2015 with same weeks 2014	- 4,4%			+ 8,4%	+ 3,6%	+ 23,3%		- 22,6%	- 6,3%		- 6,1%		- 1,0%		+ 5,6%			- 22,8%	+ 2,3%	+ 5,8%		- 20,3%			+ 9,0%	- 8,4%	- 10,8%	- 10,7%	- 9,3%	

??? Price not communicated

LIGHT LAMB PRICE

DG-Agri-C3, Meat sector



LIGHT LAMB

€ per 100 kg carcass

EU_L	Country Code	Currency	BE	BG	CZ	DK	DE	EE	GR	ES	FR	HR	IE	IT	CY	LV	LT	LT	HU	MT	NL	AT	PL	PT	RO	SI	SK	FI	SE	GB	EU_28	Compare to last week	
2015				4,27					30,42	39,45		2,36		15,25					0,36					6,95		0,55	0,39				100,00		
Weightings from 01/01/2015 until -																																	
Week beginning	Week N°	EUR	EUR	EUR	EUR	EUR	EUR	EUR	EUR	EUR	EUR	EUR	EUR	EUR	EUR	EUR	EUR	LTL	EUR	EUR	EUR	EUR	EUR	EUR	EUR	EUR	EUR	EUR	EUR	EUR	EUR	EURO	
08/12/2014	50		714,40						514,03	795,25		479,58		700,86					661,89						524,00		578,26	415,30				655,50	+ 1,0%
15/12/2014	51		723,10						517,15	794,62		461,52		700,86					686,08						524,00		591,93	651,44				657,53	+ 0,3%
22/12/2014	52		719,69						520,06	830,31		601,12		700,86					693,33						524,00		525,50	651,44				673,91	+ 2,5%
29/12/2014	1		721,53						523,30	837,77		449,71		725,00					691,99						524,00		546,58	651,44				686,13	+ 1,8%
05/01/2015	2		723,13						511,68	833,38		448,99		598,75					650,62						520,00		492,86	538,00				660,50	- 3,7%
12/01/2015	3		721,82						494,36	836,13		653,08		590,68					647,99						518,00		567,94	538,00				660,11	- 0,1%
19/01/2015	4		723,13						493,42	806,78		461,57		570,26					570,01						518,00		569,84	538,00				640,39	- 3,0%
26/01/2015	5		723,13						477,65	833,85		681,82		544,72					590,22						518,00		557,97	519,19				647,51	+ 1,1%
02/02/2015	6		717,44						478,82	819,56		644,78		544,28					566,07						518,00		500,00	519,19				640,64	- 1,1%
09/02/2015	7		719,50						483,78	811,24		617,70		549,20					546,21						518,00		565,89	519,19				639,36	- 0,2%
16/02/2015	8		723,13						479,05	780,50		636,43		543,68					600,34						518,00		570,68	519,19				625,77	- 2,1%
23/02/2015	9		723,13						471,66	773,57		678,26		546,56					550,93						518,00		545,83	437,59				621,58	- 0,7%
02/03/2015	10		723,13						467,58	754,99		740,42		560,26					573,48						518,00		557,20	437,59				616,71	- 0,8%
09/03/2015	11		723,13						464,32	735,99		741,72		578,02					566,58						518,00		562,33	531,97				611,33	- 0,9%
16/03/2015	12		723,13						462,73	728,11		672,64		629,54					618,26						518,00		562,42	532,16				614,15	+ 0,5%
23/03/2015	13		715,61						479,16	711,62		597,15		719,88					640,25						506,00		535,42	572,50				623,57	+ 1,5%
30/03/2015	14		723,13						550,58	734,25		596,48		745,43					628,62						510,00		589,52	647,17				659,25	+ 5,7%
06/04/2015	15		723,13						557,67	720,81		640,41		618,30					633,52						494,00		536,96	539,85				635,96	- 3,5%
13/04/2015	16		723,13						520,14	692,72		551,89		589,71					589,56						484,00		582,93	455,99				606,08	- 4,7%
20/04/2015	17		716,57						511,36	693,02		527,93		588,10					573,99						478,00		565,83	519,19				602,12	- 0,7%
27/04/2015	18		722,14						506,98	627,23		621,81		586,88					576,10						478,00		547,84	416,17				576,61	- 4,2%
04/05/2015	19		751,30						503,56	666,84		533,39		577,77					506,89						478,00		585,99	416,17				588,92	+ 2,1%
11/05/2015	20		734,94						506,86	662,34		536,99		562,86					498,88						452,00		536,91	416,17				583,16	- 1,0%
18/05/2015	21		734,94						465,97	660,36		550,57		557,95					504,68						446,00		557,90	416,17				569,23	- 2,4%
25/05/2015	22		737,07						465,97	646,23		564,36		578,07					491,42						420,00		564,84	416,17				565,32	- 0,7%
01/06/2015	23		751,31						467,76	639,86		662,56		569,57					494,68						420,00		556,95	416,17				564,95	- 0,1%
08/06/2015	24		751,30						471,02	646,56		668,21		564,98					502,07						420,00		528,06	416,17				567,89	+ 0,5%

	BE	BG	CZ	DK	DE	EE	GR	ES	FR	HR	IE	IT	CY	LV	LT	LT	HU	MT	NL	AT	PL	PT	RO	SI	SK	FI	SE	GB	EU_28	
Change 1 week		- 0,0%					+ 0,7%	+ 1,0%		+ 0,9%		- 0,8%					+ 1,5%						+ 0,0%		- 5,2%	+ 0,0%				+ 0,5%
Change 4 weeks		+ 2,2%					- 7,1%	- 2,4%		+ 0,9%		+ 0,4%					+ 0,6%							- 7,1%		- 1,6%	+ 0,0%			- 2,6%
Change 1 year		+ 3,9%					- 3,0%	- 5,1%				- 8,3%					- 4,7%								+ 16,0%	+ 0,1%				- 3,3%
Difference in average last 4 weeks 2015 with same weeks 2014		+ 16,7%					- 3,9%	- 4,2%				- 2,9%					- 11,1%								+ 20,9%	- 12,7%				- 2,1%

??? Price not communicated